



L'atelier

 de menuiserie

 Fenêtre PVC Alu | Porte d'Entrée/Intérieure

 Porte de garage | Escalier | Parquet

03 82 24 40 27

 l-atelier-menuiserie@orange.fr

 www.latelier2menuiserie.com

N° 39

du 20/05/2026

Suivez

LE GUID

 DE PROFESSIONNELS À PARTICULIERS

www.suivezleguid.com



REV

 OPTIC

Votre opticien

indépendant

 Tél. 03 82 39 39 39

 Email : revoptic@yahoo.fr

 9 Place de l'hôtel de ville - LONGUYON

VOTRE MAGAZINE
BI-MENSUEL GRATUIT

IMMO

AUTO

DÉCO

TRAVAUX

CONSO

DEUX RESTAURANTS, UNE MÊME PASSION



L'art de recevoir

**La Table
d'Oscar**

L'ART DE RECEVOIR,
LE GOÛT DE L'EXCELLENCE



**LUNCH
DE LA SEMAINE**
du mardi au vendredi
(entrée-plat-dessert)

29,50€

 **03 82 26 83 95**

 infolatabledoscar@gmail.com

 Golf de Longwy,
Rue de la Croix Chaudron, 54400 Longwy

Le Dago
— RESTAURANT - BRASSERIE —

ÉLÉGANCE, CONVIVIALITÉ
& SAVEURS AUTHENTIQUES

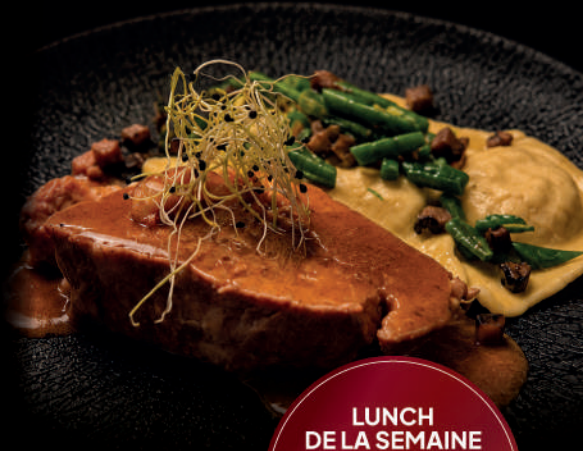

**LUNCH
DE LA SEMAINE**
du mardi au vendredi
(entrée-plat-dessert)

26,50€

 **+352 28 77 76 79**

 infoledago@gmail.com

 24-26 Rue Robert Krieps,
4702 Pétange, Luxembourg

BAR

Lundi au dimanche
8h30 - 18h00

RESTAURANT

Lundi : 11h00 - 15h00 (Carte brasserie)
 Mardi au dimanche : 11h - 14h
 Vendredi & samedi soir : 17h - 22h

Dimanche : fermé

Lundi : 10h30 - 19h

Mardi au jeudi : 10h30 - 23h

Vendredi : 10h30 - 00h

Samedi : 17h - 00h

VOTRE MAGAZINE
BI-MENSUEL GRATUIT
EN IMMO · AUTO · DÉCO
TRAVAUX · CONSO



suivezleguid.com

Conception et Impression :

AZ Communication
info@azcommunication.com
+33(0)3 82 25 74 40
30 rue de la Carrière
54720 LEXY

QUE FAIRE ? QUE VOIR ? OÙ ALLER ?

FAITES DU BRUIT !



Diffusez vos offres
d'emploi, ventes et
petites annonces dans
notre magazine !

Réservez votre encart

Pour plus d'informations,
contactez-nous dès maintenant !

SOMMAIRE

ÉVÈNEMENTS & INTERVIEWS

Un week-end solidaire
pour Juliette avec les Amis
du Nanhoh à Baslieux
..... PAGE 06

Le Disco des Oiseaux
à l'Arche à Villerupt
..... PAGE 08

De la course à l'action,
William Guenfissi boucle
son engagement solidaire
..... PAGE 11

L'association Village en
Fêtes, l'envie de rapprocher
les gens à Montigny
..... PAGE 14

Faites le plein de sensations
avec Speed Racing
..... PAGE 17

À la découverte de Villers-la-
Chèvre, un village qui mise
sur la proximité et l'avenir
..... PAGE 20

L'esprit judo au coeur
d'Hussigny depuis 1954
..... PAGE 24

Un élan de générosité avec
la CPTS du Pays Haut
..... PAGE 26

23 MAI

LOTO
LONGUYON

Amusez-vous lors d'une **soirée Loto** organisée par l'association **Les Petits Bouts de Langevin** à Longuyon le **23 mai 2026**. Rendez-vous à la **Salle George Brassens** avec ouverture des portes à **19h** et début des jeux à **20h**. De **nombreux lots** et bons d'achat sont à gagner, avec **buvette** et **restauration** sur place. **Réservation** conseillée au **06 23 36 96 70** ou par mail à lespetitsboutsdelangevin@gmail.com.

📍 Salle George Brassens - Longuyon

🕒 23 mai 2026 à partir de 19h

23 MAI

LOTO
TIERCELET

Participez à une belle soirée **Loto** à **Tiercelet** et tentez votre chance pour remporter de **nombreux lots**, dont une **télé connectée**, un **air fryer** ou encore **une journée pour deux à Paris**.

Le **rendez-vous** est fixé le **23 mai** à la **Salle des fêtes**, avec ouverture des portes **dès 18h** et début à **20h**.

Réservation obligatoire auprès d'Émilie au **06 79 30 50 64**.

📍 Salle des Fêtes - Tiercelet

🕒 23 mai 2026 à partir de 18h

23 MAI

CONCERT
BASLIEUX

Venez assister à un **concert solidaire** au profit de **Juliette**, organisé par **les Amis du Nanhoh** afin de **récolter des fonds** pour l'accompagner face à sa **maladie**.

Le **23 mai 2026** à **20h**, l'église **Saint-Pierre-et-Paul** de Baslieux accueillera les **Chorales Europa 2000** d'Audun-le-Tiche, **Lexy Fantaisy**, **Le Chant Hamois** de Basse-Ham et **les Amis du Nanhoh**.

La participation est **libre**.

📍 Église Saint-Pierre-et-Paul - Baslieux

🕒 23 mai 2026 à 20h

23/24 MAI

SPECTACLE
LONGUYON

Découvrez le **gala de danse** de **Modern New Dance**, qui fête cette année ses **40 ans**.

Le spectacle aura lieu les **23** et **24 mai 2026** à **14h30** au **Forum de Longuyon**, pour un moment **artistique** et **festif** autour de la **danse**.

📍 Forum de Longuyon

🕒 23 et 24 mai 2026 à 14h30

Directrice de la publication :
Fanny DARGENTON

Rédaction :
AZ Communication

Conception graphique :
AZ Communication

Photographie :
AZ Communication
Freepik

Tirage :
15 000 exemplaires



Rendez-vous
sur nos réseaux
et sur notre site !

f AZ Communication
@ azcommunicationlexy
in AZ Communication

www.suivezleguid.com

SCANNEZ
ce QR-Code



Toute reproduction des annonces publicitaires, de textes et d'illustrations est interdite sans accord écrit de la société AZ Communication. Les visuels publicitaires et textes sont sous la responsabilité des annonceurs. Ne pas jeter sur la voie publique. Merci.



VOTRE AUTO,
NOTRE EXPERTISE



VENTE DE PNEUS



PIÈCES AUTO



GÉOMÉTRIE



TOUTES MÉCANIQUES



OUVERT DU LUNDI AU VENDREDI
DE 9H À 18H **NON-STOP**

ET SAMEDI
DE 9H À 14H **NON-STOP**



58 rue du Béarn
54400
Cosnes et Romain



06 63 62 92 75



**PNEUS
À BAS PRIX!**

**SANS RENDEZ-VOUS
TOUTE L'ANNÉE!**



LES ÉVÈNEMENTS

23/26 MAI

**FÊTE FORAINE
BRIEY**

Découvrez la **fête foraine** de Briey, de retour pour la **Pentecôte** sur la **place du Plan d'eau de la Sangsue**.

Du **23 au 26 mai 2026**, venez profiter en famille ou entre amis des **nombreux manèges** et **attractions** installés **place Niederaussem**.

Place Niederaussem - Plan d'eau - Briey

Du 23 au 26 mai 2026

23/30 MAI

**MARCHÉ
AUDUN-LE-TICHE**

Venez profiter d'un **moment convivial** au **marché d'Audun-le-Tiche**, installé **Place du Château**, les **23 et 30 mai 2026**, de **14h30 à 17h**.

L'occasion idéale de **flâner**, **d'échanger** et de **découvrir** les stands dans une **ambiance locale** et **chaleureuse**.

Place du Château - Audun-le-Tiche

23 et 30 mai 2026 de 14h30 à 17h

Samedi 30 Mai

PISCINE INTERCOMMUNALE
54260 LONGUYON

de
10h
à **16h**

**6H
DE
NATATION
CONTRE LE CANCER**



L'association de **La Ligue contre le Cancer** sera présente afin de vous informer sur ces maladies.

Inscription à partir de 9h30
Vente de pâtisseries sur place

Évènement **OUVERT À TOUS** à partir de 8 ans

PARTICIPATION
Adultes 2€ ou plus
Enfants 1€ ou plus

DECATHLON

E.G.I.L.

Intermarché

Inscription au 07.88.03.24.61 ou par Facebook Piscine Intercommunale de Longuyon



Auchan

Du mardi 19 au dimanche 31 mai 2026

La Fête de MAMAN



 **COTON BIOLOGIQUE**
ORGANIC COTTON

4€
99

TEE-SHIRT FEMME INEXTENSO
100% coton issu de l'agriculture biologique
Du XS au 3XL
Modèles bébé et enfant vendus page 9

UN SUPER SAC POUR MA SUPER MAMAN.

2€
59



Sac en fibre textile
recyclée et recyclable



Revalorise le
savoir-faire français



Motif tissé,
aucune encre ajoutée



 Fabriqué en France

La Fête de MAMAN

NOUVEAUTÉS



LE LIVRE À PARTIR DE **8€40**
RETROUVEZ LES NOUVEAUTÉS EN LITTÉRATURE
 Réf. 453485
 Voir sélection et prix en magasin.

LE COLORIAGE VENDU SEUL
9€95



2 LIVRES ACHETÉS* = 1 PLANCHE DE STICKERS À COLORIER OFFERTE**
 *Voir sélection en magasin.
 **Dans la limite des stocks disponibles, voir conditions en magasin.
 Réf. 579347

OFFREZ-LUI UN CADEAU REMPLI D'ÉMOTIONS !



Jusqu'à **50%** de remise sur tout le site Auchan photo*

Auchan photo

*Voir conditions sur www.photoauchan.fr



BOOKSTORE
 Assemblez le lot de la librairie et découvrez un monde plein de charme littéraire et rétro 194 pièces. Réf. 663469
 Existe aussi Le café 183 pièces Réf. 484770
 Voir différents modèles et prix en magasins

39€90



COFFRET MUG SUPER MAMAN
 À court d'idées pour célébrer la femme la plus importante dans votre vie ? Offrez-lui un livre de mots doux avec quelques pages à compléter pour le personnaliser et un mug sérigraphié en céramique d'une contenance de 300 ml !
 Réf. 536854

14€95



BRACELET MESSAGE FÊTE DES MÈRES
 Réf. 646688
 Existe aussi en bougie bijou à **7€99** et en collier à **8€99**.
 Réf. 500712 et 515391

7€99



2€99

CARTE POUR CÉLÉBRER MAMAN
 Réf. 429798
 Existe aussi la petite pochette à **6€99** et le kit beauté miroir à **4€99**.
 Réf. 275675 et 479967



COFFRET JE T'AIME FEMME EVAFLOR
 Eau de parfum 100 ml et vaporisateur 12 ml
 Existe d'autres variétés

14€90



LE LOT DE 3
~~13€99~~
8€39

COFFRET DOUCHE FÊTE DES MÈRES MONDAY
 Le lot de 3 produits
 Shampoing, après shampoing, soin capillaire sans rinçage
 Soit le t. **9€88**

40% DE REMISE IMMÉDIATE



DÉCOUVREZ LA SUITE DU CATALOGUE EN SCANNANT CE QR CODE !

Auchan
 le choix, le bon.

1 boulevard de l'Europe,
 54350 Mont Saint Martin
 Tél. (+33) 03 82 25 90 00

Ouvert du lundi au samedi
 de 08h30 à 21h00 et
 dim. de 9h à 12h15



L'association *Les amis du nanhol*

organise 2 événements pour aider
une petite fille, Juliette 5 ans,
épileptique, non verbale, non marchante
avec des troubles digestifs et du sommeil.

CONCERT
à l'église de Baslieux

Samedi 23 mai 2026
20h

Dons libres pour Juliette

- Europa 2000 (D'Audun le Tiche)
- Lexy Fantasy (De Lexy)
- Le chant Hamois (De Basse-Ham)
- Les Amis du Nanhol (De Baslieux)

MARCHE ET COURSE À PIED
Les foulées du Nanhol

Lundi 25 mai 2026
(Lundi de Pentecôte)
départ entre 9h et 10h

Participation 5 euros pour Juliette

- Marche 5 km ou 8 km
- Course en équipe de 2
(5 km pour le premier coureur puis 5 km pour les 2 coureurs)

*Chaque geste compte,
chaque soutien change sa vie.*

Merci pour Juliette!

Contact : Daniel mulder | 06 51 45 48 86 | leschoucas.mulder@laposte.net

Un week-end solidaire pour Juliette

AVEC LES AMIS DU NANHOL DE BASLIEUX



Face au syndrome de Rett, une maladie neurologique rare qui touche Juliette, 5 ans, l'association des Amis du Nanhol se mobilise. À l'occasion du week-end de la Pentecôte, un concert, une marche et une course solidaire seront organisés afin de soutenir la fillette et sa famille.

Face au **syndrome de Rett**, une **maladie neurologique rare** qui touche **Juliette, 5 ans**, l'association des **Amis du Nanhol** se mobilise durant le **week-end de la Pentecôte**. **Concert, marche et course solidaire** permettront de soutenir la fillette et sa famille.

Le combat de Juliette

Diagnostiquée à l'âge de **deux ans**, Juliette a vu son développement brutalement freiné. **Privée de la parole** et de la **marche**, elle doit aussi faire face à l'**épilepsie**, l'**apnée du sommeil** et des **troubles**

digestifs. L'objectif de cette mobilisation est de l'aider à bénéficier de **matériel adapté**, d'un **quotidien plus doux** et de **traitements innovants**.

Concert, marche & course

Le **samedi 23 mai** à **20h**, un concert réunira plusieurs **chorales locales à l'église de Baslieux**, à l'initiative du groupe vocal de l'association.

Le **lundi 25 mai**, dès **8h30**, une **randonnée nature** partira de la **mairie**, avec deux parcours de **5 ou 8 km** sur les **sentiers du Nanhol**. À **10h**, une **course en relais** prendra le départ : un premier coureur effectuera **5 km**, avant d'être rejoint par son coéquipier pour franchir la ligne d'arrivée ensemble.

Juliette en joëlette

Grâce à de jeunes bénévoles, **Juliette** participera elle aussi à la journée à bord d'une

joëlette, un **fauteuil adapté** qui lui permettra de **parcourir les chemins du Nanhol** et de **partager ce moment** avec les participants.

Chaque pas compte

Un croissant et une boisson seront offerts à chaque inscrit, et les meilleures équipes recevront des paniers de produits du terroir. Au-delà du sport, l'essentiel est de récolter des fonds et de témoigner une solidarité concrète à Juliette et sa famille.

LES ÉVÈNEMENTS

24 MAI

PORTES-OUVERTES LONGUYON

Venez découvrir l'univers de l'aéronautique lors des portes ouvertes de l'aérodrome de Villette le 24 mai 2026, de 10h à 19h. Profitez d'expositions de véhicules, avions, ULM, planeurs, d'un simulateur de vol, ainsi que de vols découverts en avion et ULM.

Buvette et petite restauration seront proposées sur place. Entrée gratuite.

📍 Aérodrome de Villette - Longuyon

🕒 24 mai 2026 de 10h à 19h

25 MAI

BROCANTE ROUVROIS-SUR-OTHAIN

Venez chiner, fouiller et dénicher de bonnes affaires lors de la brocante organisée à Rouvrois-sur-Othain.

Le rendez-vous est donné le 25 mai 2026, dès 8h, dans le haut du village.

L'accès est gratuit.

📍 Haut du village - Rouvrois-sur-Othain

🕒 25 mai 2026 à partir de 8h

27/29 MAI

RANDONNÉE HUSSIGNY-GODBRANGE

Venez prendre l'air et partager un moment convivial lors d'une randonnée pédestre proposée par l'OMS Hussigny Club de Marche.

Deux rendez-vous sont prévus à Hussigny-Godbrange, les 27 et 29 mai 2026, avec un départ à 13h45 depuis le parking de l'Église.

📍 Parking de l'Église - Hussigny-Godbrange

🕒 27 et 29 mai 2026 départ à 13h45

29 MAI

CONCERT LONGWY-HAUT

Venez découvrir Ladislava en concert au bar The Long Way à Longwy.

Le 29 mai 2026 à 20h30, laissez-vous porter par un univers electro-folk original et chaleureux.

La participation est libre.

📍 Bar The Long Way - Longwy

🕒 29 mai 2026 à 20h30

SWIFT

HYBRID



PLACE À
L'EXALTATION

À PARTIR DE
17 590 €⁽¹⁾



Consommations mixtes gamme Suzuki Swift (WLTP) : 4,4 à 4,9 l/100 km.

(1) Prix TTC clés en main conseillé de la Swift 1.2 Hybrid Advantage, hors peinture métallisée, après déduction d'une remise de 1 800 € sur le tarif TTC conseillé du modèle concerné de 19 390 € pour tout achat par un particulier jusqu'au 31/07/2026, en France métropolitaine chez les concessionnaires participants, dans la limite des stocks disponibles. Voir détails sur suzuki.fr ou auprès de votre concessionnaire.

Le prix TTC clés en main comprend les frais de transport jusqu'à la concession, et de réparation à la route du véhicule, à savoir le défilage et lavage, le contrôle des niveaux y compris 5 litres de carburant, et la fourniture et la pose d'un jeu de plaques d'immatriculation définitives.

Modèle présenté : Suzuki Swift 1.2 Hybrid Pack : 19 690 € remise de 1 800 € déduite + peinture métallisée So'Color : 850 €.

Tarifs TTC clés en main conseillé au 01/04/2026. Garantie Suzuki : valable dans la double limite de 10 ans et 200 000 km, conditions sur suzuki.fr.

10 ANS GARANTIE SUZUKI

Pensez à covoiter. #SeDéplacerMoinsPolluer



Pacci Automobiles
Tous nos offres sur www.pacci.fr

22, rue J.B. Blondeau
MONT-SAINT-MARTIN
Tél. 03 82 23 35 05

2, rue de Lorraine
YUTZ-THONVILLE
Tél. 03 82 56 11 74

Le Disco des Oiseaux par Mosai & Vincent

UNE PREMIÈRE EXPÉRIENCE TOUT EN DOUCEUR & EN MUSIQUE

L'Arche
- VILLERUPT -

1 Esplanade Nino Rota
54190 VILLERUPT

Tarif
Enfant - 14 ans : 6€
Adulte : 10€

Découvrez
la programmation
de l'Arche :

www.l-arche.art



À Villerupt, L'Arche accueille un spectacle familial pensé spécialement pour les enfants et leurs familles. Le Disco des oiseaux, imaginé par le duo Mosai & Vincent, invite les tout-petits de 0 à 5 ans à vivre une première expérience de concert douce, immersive et pleine de poésie.

Pendant 30 minutes, musique live, sons électropop et univers visuel se mêlent pour éveiller les sens et stimuler l'imaginaire. Sur scène, ukulélé, guitare, pads et machines électroniques donnent vie à un monde peuplé d'oiseaux et de créatures inspirées de la nature.

Chaque chanson devient une invitation à écouter, observer, bouger... Et rêver.

Pensé pour capter l'attention des plus jeunes sans jamais les fatiguer, le spectacle propose une ambiance à la fois enveloppante et rythmée. Les voix et les instruments créent une ambiance sonore rassurante, où petits et grands se laissent porter ensemble.

Avec ce joyeux bestiaire, le duo met en scène des animaux sensibles et attachants : un ours susceptible, une pie à vélo ou encore un chameau qui s'est fait beau. Entre humour, tendresse et fantaisie,

Le Disco des oiseaux explore avec délicatesse notre lien au vivant, à la nature et au monde moderne.

Les enfants participent, s'émerveillent et découvrent les sensations du spectacle vivant dans un cadre accessible et stimulant. Les parents, eux aussi, profitent de cette parenthèse artistique pleine de fraîcheur et de complicité.

Entre concert et installation visuelle, Le Disco des oiseaux transforme la scène en un espace suspendu, propice à l'évasion et à la découverte. Un rendez-vous sensible et joyeux à partager en famille.

LES ÉVÈNEMENTS

29 MAI

CONFÉRENCE
AUDUN-LE-TICHE

Participez à une conférence autour de la parentalité, proposée par la MJC avec l'École des Parents et des Éducateurs de la Moselle.

Ce temps d'échange gratuit aura lieu le 29 mai 2026 à 17h à la Maison de l'Enfance d'Audun-le-Tiche.

Maison de l'Enfance - Audun-le-Tiche

29 mai 2026 à 17h

30 MAI

SOLIDARITÉ
LONGUYON

Participez aux 6h de natation contre le cancer à la piscine intercommunale de Longuyon. Le 30 mai 2026, de 10h à 16h, cet événement solidaire est ouvert à tous à partir de 8 ans. Participation : 2€ ou plus pour les adultes, 1€ ou plus pour les enfants. La Ligue contre le Cancer sera présente, avec vente de pâtisseries sur place. Inscriptions dès 9h30, au 07 88 03 24 61 ou via la page Facebook de la piscine.

Piscine intercommunale - Longuyon

30 Mai 2026 de 10h à 16h

30 MAI

BELOTE
RÉHON

Participez au concours de belote organisé à la Salle des fêtes de Réhon. Le 30 mai 2026, les portes ouvriront à 13h30 et les jeux débiteront à 14h30.

Le concours est individuel, avec inscription sur place à 10€.

Buvette et restauration seront proposées. Plus d'informations sur la page Facebook du Comité des Fêtes de Réhon.

Salle des Fêtes - Réhon

30 mai 2026 à partir de 13h30

30 MAI

KARAOKÉ
LONGWY

Le bar The Long Way de Longwy vous propose une soirée karaoké gratuite, le 30 mai 2026 à 20h.

Avec un catalogue de plus de 60 000 chansons et un équipement professionnel, venez chanter jusqu'au bout de la nuit.

Bar The Long Way - Longwy

30 mai 2026 à partir de 20h



CARREFOUR **2026** de **L'ORIENTATION** et de **LA PROMOTION** DES MÉTIERS ET DE L'EMPLOI



8^{ème} édi- tion



LE JEUDI 18 JUIN 2026

DE 08H30 À 13H00

SALLE DES SPORTS
DANIEL FEITE | MONT SAINT MARTIN



CAP EMPLOI MEURTHE-ET-MOSELLE

FINANCÉ PAR

La Région
Grand Est

LES ÉVÈNEMENTS

31 MAI

FOIRE LONGUYON

Découvrez la **Foire de Printemps** organisée par l'**Amicale des Aviculteurs de Longuyon**. Le **31 mai 2026**, de **9h à 17h**, rendez-vous sur le **site Léo Lagrange** pour profiter d'un **marché aux poussins et œufs** à couver, d'une **brocante**, d'**artisanat**, d'une **tombola**, d'une **buvette** et d'une **petite restauration**. Entrée **gratuite**. Infos et inscriptions : aviculturelonguyon@gmail.com ou **06 84 36 29 71**.

📍 Site Léo Lagrange - Longuyon

🕒 31 Mai 2026 de 9h à 17h

6/7 JUIN

OUVERTURE VILLERS-LA-MONTAGNE

Découvrez l'ouverture de la **saison 2026 de l'Ouvrage A5 Bois du Four** lors d'un **week-end festif** à **Villers-la-Montagne**. Les **6 et 7 juin 2026**, de **10h à 18h**, profitez de **visites non-stop**, de **guides en tenue Maginot**, d'une **soupe du poilu offerte**, d'une **brocante militaria**, d'une **buvette** et d'un **espace restauration**.

Tarifs : **10€, 5€** pour les moins de 13 ans, **gratuit** pour les moins de 7 ans.

📍 Ouvrage A5 Bois du Four - Villers-la-Montagne

🕒 6 et 7 juin 2026 de 10h à 18h

7 JUIN

FÊTE DES BIQUINS UGNY

Venez nombreux à la traditionnelle **Fête des Biquins** organisée par le **Comité des Fêtes d'Ugny**.

Le **7 juin 2026**, au **centre du village**, profitez d'un moment convivial avec **château gonflable**, **kermesse**, **maquilleuse** pour les enfants, **groupes de musique rock** et française, **repas servis à la salle du Grand Puits** et **barbecue** en soirée. **Inscriptions** auprès de la **mairie** au **03 82 44 90 62**.

📍 Centre du village - Ugny

🕒 7 juin 2026

25 JUIN

ATELIER YOGA LEXY

Participez à un **atelier de yoga prénatal** et de **relaxation sonore** pensé pour les **futurs mamans**. Le **25 juin 2026**, chez **O à Lexy**, profitez d'un moment de bien-être autour du **mouvement**, de la **respiration**, du **son** et des **vibrations** pour **apaiser le mental**.

Tarif : **40€** la séance. Inscription sur **WhatsApp** au **06 98 32 96 64**.

📍 72a rue de Longwy - Lexy

🕒 25 juin 2026

12 & 13 juin 2026

MARCHE POPULAIRE INTERNATIONALE

Organisée par la Maison Intercommunale du Loisir et du Tourisme Orne Lorraine (MILTOL)

MANCIEULLES · FRANCE · 54790



Luxembourg
40 km

Verdun
40 km



LA BOUCLE D'OLC
100 - 50 - 25 km

MILTOL
Loisirs & Tourisme

Metz
25 km

Nancy
60 km

4 PARCOURS

• 100km • 50km JOUR
• 50km NUIT • 25km NUIT

Départ vendredi 20h pour 100km [30€], 50km NUIT [20€] et 25km [3€] • Départ samedi 6h pour 50km JOUR [10€]

Membre de la FFSP n°1377
Visa FFSP n° 2026 57 099 Z
Internet : <http://www.ffsp.fr>
contact@ffsp.fr
f [ivv.france](https://www.facebook.com/ivv.france)

agrément ministériel national du 20 juin 2006 - Reconnu de mission d'utilité publique par arrêté n° 012156 du 2 août 2001

Inscriptions

INSCRIPTION OBLIGATOIRE VIA QR-CODE

(pas d'inscriptions sur place)



De la course à l'action

WILLIAM GUENFISSI BOUCLE SON ENGAGEMENT SOLIDAIRE



contact@willsshare.com

06 27 63 45 17



www.willsshare.com

La boucle est désormais bouclée pour William Guenfissi.

Tout commence en **novembre 2025**, avec son inscription au **marathon de Paris** en **dossard solidaire** au profit de l'association **Les Emplaqués**, engagée dans la **promotion du don du sang**, de **plasma**, de **plaquettes** et de **moelle osseuse**.

Pendant **plusieurs mois**, de novembre à avril, l'éducateur sportif mobilise son entourage et son réseau. Résultat : **480€ collectés** pour soutenir l'association, tout en sensibilisant autour de lui à l'importance du don.

Le **12 avril 2026**, il prend le départ du **marathon de Paris** aux couleurs des **Emplaqués**, concrétisant cet engagement sur le plan sportif.

Mais pour lui, **l'histoire ne pouvait pas s'arrêter là.**

Le **30 avril 2026**, à **Longuyon**, salle Brassens, il franchit une nouvelle étape en **donnant son sang**. Un geste simple, mais essentiel, qui donne tout son sens à la démarche initiée plusieurs mois auparavant.

« Courir pour une cause, c'est important. Mais agir concrètement, ça l'est encore plus », souligne-t-il.

À travers cette action, William Guenfissi souhaite rappeler que chacun peut contribuer, à son échelle, à sauver des vies.

Une manière de transformer un défi sportif en engagement citoyen, et de boucler une aventure placée sous le signe de la solidarité.



LES ÉVÈNEMENTS

28 JUIN

JOURNÉE PÊCHE
THIL

Venez profiter d'une **journée pêche** organisée par le **Comité des Fêtes de Réhon** à l'étang de l'Alzette.

Le rendez-vous est fixé le **28 juin 2026** à **Thil**, pour un **moment convivial** au bord de l'eau.

Les places sont **limitées** et le **paiement** est **obligatoire** à la **réservation**.

📍 Étang de l'Alzette - Thil

🕒 28 juin 2026

JUSQU'AU 12 SEPT.

EXPOSITION
LONGWY

Plongez dans une **exposition** qui met en lumière le **patrimoine** à travers la danse.

Découvrez des **clichés inspirants** à la **Galerie Carré Vauban**, en partenariat avec l'**Office de Tourisme du Grand Longwy**.

Réservation possible **jusqu'au 12 septembre** inclus.

Tarif : **5€** (*gratuit pour les enfants de moins de 12 ans*)

📍 Galerie Carré Vauban - Longwy

🕒 Jusqu'au 12 Septembre 2026

Nage solidaire

Dimanche 7 juin 2026

De 8h30 à 12h30

Piscine Osmose - Longwy

Rue de Boismont 54400 Longwy

Petit-déjeuner et lots offerts à tous les participants
Ouvert à tous !



Chaque longueur compte !

Venez nager pour soutenir l'association Moustachus Pays-Haut !

Village santé & bien-être

Stands autour de la prévention, du bien-être et de la santé.

Stands : CPTS • Moustachus Pays-Haut • Assurance Maladie • CRCDC Grand Est • Sexologue • Diététicienne • Sophrologue



VENEZ PROFITER D'UN GRAND DESTOCKAGE

DANS VOTRE CONCESSION DE LONGWY



VW Polo Life
1.0L TSI BVM5
Essence 95ch
77 684 kms

15 900€



VW Polo
MPi 1.0L BVM5
Essence 80ch
22 831 kms

16 990€



VW Polo Style
1.0L TSI BVM5
Essence 95ch
36 091 kms

17 200€



VW Polo Edition
DSG7 1.0L TSI
Essence 95 ch
15 633 kms

20 000€



VW Polo Style
DSG7 1.0L TSI
Essence 95 ch
54 392 kms

20 900€



VW Polo Style
DSG7 1.0L TSI
Essence 110 ch
55 974 kms

22 490€



VW Polo R-Line
BVM5 1.0L TSI
Essence 95 ch
50 780 kms

22 500€



Peugeot 3008
Crossway BVA8
Diesel 130 ch
44 255 kms

22 900€



VW T-Cross Edition
DSG7 1.0L TSI
Essence 116ch
18 574 kms

23 700€



VW T-Cross Edition
DSG7 1.0L TSI
Essence 116 ch
15 107 kms

23 700€



VW Taigo
BVM6 1.0L TSI
Essence 110 ch
18 154 kms

23 900€



VW T-Roc Life Plus
BMV6 1.0L TSI
Essence 110 ch
21 499 kms

23 900€



VW T-Cross Edition
BMV6 1.0L TSI
Essence 116 ch
12 956 kms

24 200€



T-Roc Style 1.5 TSI
EVO DSG7 Essence
150ch
51 937 kms

25 990€



T-Roc Style 1.5 TSI
EVO DSG7 Essence
150ch
61 370 kms

26 500€



VW Golf VIII (8) Edition
DSG7 1.5L ETSI
Essence 116 ch
15 198 kms

27 800€



T-Roc R-line 1.5 TSI
Essence 150ch
23 206 kms

29 990€

> **RENDEZ-VOUS** <
EN CONCESSION
OU SUR NOTRE
SITE INTERNET



DÉCOUVREZ NOTRE
SÉLECTION DE VÉHICULES

À PRIX CASSÉS

Retrouvez toute notre actualité
sur www.michelrolland.fr

Michel Rolland



Rejoignez nous
sur nos réseaux

ET SI VOTRE PROCHAINE VOITURE ÉTAIT DÉJÀ LÀ ?

Volkswagen, des véhicules de direction et occasions sélectionnés pour vous et prêts à prendre la route.

LE BON CHOIX DEVIENT ÉVIDENT !

 <p>POLO Edition BVM5 1.0L TSI 95ch Essence</p> <p>24 048€</p>	 <p>Taigo Edition BVM5 1.0L TSI 95ch Essence</p> <p>25 000€</p>	 <p>Polo Edition 50 DSG7 1.0L TSI 95ch Essence</p> <p>25 600€</p>	 <p>Taigo Style DSG7 1.0L TSI 110ch Essence</p> <p>26 900€</p>	 <p>T-Cross Edition DSG7 1.0L TSI 116ch Essence</p> <p>27 900€</p>	 <p>ID3 Pro S Life Max BVE 59Kw 204ch</p> <p>34 900€</p>
 <p>T-Roc Style 1.5 TSI 150ch DSG7 Essence</p> <p>35 900€</p>	 <p>T-Roc Style (New) DSG7 1.5L ETSI 150ch Essence</p> <p>35 900€</p>	 <p>T-Roc R-Line Edition DSG7 1.5L TSI 150ch Essence</p> <p>37 500€</p>	 <p>T-Roc R-Line Edition DSG7 1.5L TSI 150ch Essence</p> <p>36 800€</p>	 <p>T-Roc Cabriolet 1.5 TSI 150ch DSG7 Style</p> <p>38 000€</p>	 <p>New T-Roc R-Line DSG7 1.5 eTSI 150ch</p> <p>38 800€</p>
 <p>T-Roc Cabriolet Edition Karman DSG7 1.5L ETSI 150ch Essence</p> <p>44 800€</p>	 <p>Transporteur T7 Fourgon L2 BVA8 Diesel 2.0L TDI 150ch</p> <p>44 900€</p>	 <p>Touran Edition 7 places 2L TDI 150ch DGS7 Diesel</p> <p>45 600€</p>	 <p>Tiguan R-Line DSG7 2.0L TDI 150ch Diesel</p> <p>48 900€</p>	 <p>Tiguan R-Line Pack Back 2.0L TDI DSG7 150ch Diesel</p> <p>51 500€</p>	 <p>VW Passat Elegance Hybrid 1.5L eHyb DSG6</p> <p>51 500€</p>

DÉCOUVREZ NOS VÉHICULES DE DIRECTION

ESSENCE - DIESEL - HYBRIDE
RECHARGEABLE - 100% ÉLECTRIQUE

POUR TOUS LES GOÛTS, À PETITS PRIX !

3 route de Briey 54150 LANTEFONTAINE
03 82 46 07 67

Avenue de Saintignon 54400 LONGWY
03 82 23 03 03

L'association Village en Fêtes de Montigny-sur-Chiers

L'ENVIE DE RAPPROCHER LES GENS

Villages en Fêtes

Avec de nombreux bénévoles ponctuels, l'association VEF confirme son envie de rapprocher les gens de tous âges et de tous horizons. Malgré la taille modeste de la commune, la participation aux manifestations proposées par l'association ne faiblit pas ; notamment pour la fête de la Saint Jean qui réunit pas moins de 400 personnes depuis plusieurs années.

L'ambition de cette année est d'augmenter le nombre d'événements grâce à une nouvelle équipe de conseillers communaux qui participent activement à cette démarche.

L'association souhaite revêtir une dimension sociale en participant aux combats pour des causes qui les touchent telles que l'action de l'association « Valérie 54 » pour la recherche contre le cancer, une dimension environnementale par des sorties d'éducation écologique, une dimension culturelle en découvrant des spectacles de la région, une dimension patriotique en encourageant la collaboration à des commémorations diverses et surtout une dimension conviviale en rassemblant la population lors de réjouissances bienveillantes basées sur le partage et l'échange.

Ces actions sont, bien évidemment, l'occasion de se rassembler tous autour d'une même passion, d'une même envie ou d'un même objectif, autant pour les habitants de la commune que des alentours.

VEF remercie chaleureusement tous les bénévoles qui s'investissent sans compter pour transformer ces projets en réalisations réussies.



FÊTE DE LA SAINT JEAN

Rassemblement convivial et festif dans un environnement champêtre (sur l'ancien terrain de foot du village).

Musique et restauration accueillent les visiteurs pour une soirée joyeuse qui se termine autour d'un grand feu lorsque la météo le permet.

En mémoire de son épouse Valérie Bernard, L'association VEF propose un objectif ambitieux : traverser la France par tous les endroits qui lui ont été chers, à savoir son lieu de naissance, son lieu de travail, son lieu de résidence, son lieu de vacances, son lieu de sépulture, son lieu de naissance, son lieu de résidence, son lieu de vacances, son lieu de sépulture, son lieu de naissance, son lieu de résidence, son lieu de vacances, son lieu de sépulture.

Nous l'accueillerons par nos applaudissements sur la place St. Mathieu de Montigny sur Chiers.

Pour apporter son soutien à cette noble cause qui touche encore malheureusement trop de monde, la mairie de Montigny sur Chiers offre une balade à tous les habitants de la commune (âge de - de 4 ans). Nous vous attendons nombreux pour soutenir la recherche contre le cancer et passer un moment convivial et éducatif sur la place St. Mathieu (primaire). La balade sera ouverte à partir de 14h pour vous accueillir.

Les recettes seront réparties entre les instituts Gustave Roussy de Paris et l'UICJ oncopole de Toulouse.

L'ensemble des membres de l'association vous remercie chaleureusement pour l'attention et l'intérêt que vous portez à leur engagement et aventure collective.

MARCHE POUR LA RECHERCHE CONTRE LE CANCER

Ce combat est l'affaire de tous et touche particulièrement VEF. Un de ses membres s'est imposé l'objectif ambitieux de parcourir 1 400 km à pied en mémoire de son épouse.

Nous espérons que de nombreuses personnes accompagneront leur action en les rejoignant sur la place Mathieu de Montigny sur Chiers le 13 juin à partir de 14h.

Tous les fonds récoltés seront versés aux instituts Gustave Roussy et l'UICJ oncopole de Toulouse.

Exposants dans les rues. (réservé aux particuliers) Si vous êtes intéressés, contactez-nous zuben@gmail.com tel: +33 3 82 89 36 62

Manifestation organisée par l'Association Villages en Fêtes en collaboration avec la mairie de Montigny sur Chiers.

VIDE-GRENIER

Pour la première fois de son existence, l'association VEF se lance dans l'aventure en organisant un vide-grenier. Cet événement est plébiscité par les habitants de la commune qui attendent cette manifestation depuis longtemps. L'association compte sur le soutien de tous les villages des alentours pour les rejoindre et rendre cette journée inoubliable.

Derrière ce dynamisme se trouve une équipe soudée de bénévoles engagés qui font vivre l'association tout au long de l'année. Grâce à leur implication, ces initiatives contribuent à renforcer les liens entre les individus et recréer un dialogue parfois perdu.

En multipliant les rendez-vous solidaires, festifs, culturels et conviviaux, l'association Villages en Fêtes confirme son rôle essentiel dans la vie locale de Montigny-sur-Chiers.

Plus qu'une simple association d'animation, VEF crée du lien, encourage les rencontres et donne à chacun l'occasion de participer à une dynamique collective positive.

∞ Meta

Ray-Ban®



VENEZ
DÉCOUVRIR

LES LUNETTES AVEC
CAMÉRA INTÉGRÉE

TÉL. 03 82 39 39 39 - email : revoptic@yahoo.fr

9 PLACE DE L'HÔTEL DE VILLE - LONGUYON



LA PROGRAMMATION DE
VOTRE CINÉMA KINEPOLIS LONGWY



Aventure, Science-fiction | Durée : 2h12

La chute du maléfique Empire Galactique a précipité la dispersion des seigneurs de guerre impériaux à travers la galaxie...

Pour protéger tout ce pour quoi la Rébellion s'est battue, la jeune Nouvelle République décide de faire appel au légendaire chasseur de primes mandalorien Din Djarin et son jeune apprenti Grogu...



Épouvante, Horreur | Durée : 2h02

Dans un gratte-ciel du centre de Séoul, une mystérieuse contamination se propage brusquement.

L'immeuble est bouclé et toutes les personnes présentes confinées.

Au départ, les infectés rampent comme des bêtes.

Mais peu à peu, ils évoluent...



Comédie, Épouvante | Durée : 1h36

Vingt-six ans après avoir échappé à un tueur masqué étrangement familial (« Ghostface »), les héros emblématiques de la saga sont de nouveau dans la ligne de mire du meurtrier, et aucune franchise de film d'horreur n'est à l'abri.



Historique, Thriller | Durée : 2h40

Juin 1940. La France s'effondre et signe l'armistice. Au milieu du chaos, un homme refuse de céder. Seul contre tous, ce général inconnu s'échappe vers Londres pour sauver ce qu'il reste d'un rêve : la liberté. Sans armée, sans appui, sans espoir. Mais avec une folle conviction : la France, sa France, n'a pas déposé les armes. Il tente un ultime pari : convaincre le monde que la bataille de France n'est ni terminée, ni perdue.

Depuis le
20 Mai 2026

Sortie nationale
27 Mai 2026

Sortie nationale
3 Juin 2026

Sortie nationale
3 Juin 2026

Sous réserve de modifications. Retrouvez la programmation complète de votre cinéma sur www.kinepolis.fr

STATIONNEMENT GÊNANT = COLLECTE BLOQUÉE !

MERCI DE PERMETTRE
LA CIRCULATION DE
NOS CAMIONS !



Votre véhicule a empêché ou gêné
la collecte des déchets entraînant des
conséquences sur la qualité du service.
Par conséquent, nous vous prions de stationner
votre véhicule à un autre endroit.

**NOUS VOUS REMERCIONS D'AVANCE
POUR VOTRE CIVISME.**

Pôle Transitions Ecologiques
2, rue de Lexy • Réhon • F - 54414 LONGWY cedex

N° Vert 0 800 105 300
APPEL GRATUIT DEPUIS UN POSTE FIXE

GRAND LONGWY
www.grandlongwy.fr

Ne pas jeter sur la voie publique.

SPEED RACING

Intermarché
LONGWY

Petit circuit enfants test disponible sur place

NOUS SOMMES OUVERTS

pour les petits et les grands

Circuit de + de **40 VIRAGES!**

NOS VÉHICULES

BUGGY ROUGE - SPEED KART DE 4-5 ANS À 10 ANS (SELON LA TAILLE)	SPEED QUAD DE 8-9 ANS JUSQU'ÀUX ADULTES POIDS MAXIMUM : 90 KG	SPEED MOTO À PARTIR DE 10 ANS JUSQU'ÀUX ADULTES POIDS MAXIMUM : 80 KG
---	---	---

TARIFS

10 MINUTES	15 €
20 MINUTES	25 €
30 MINUTES	40 €

FORFAIT ABONNEMENT

10 SESSIONS
100 €

VALABLE 1 AN - NON NOMINATIF

★ IDÉAL POUR NOS HABITUÉS ! ★
ROULEZ PLUS, PAYEZ MOINS ET PROFITEZ D'UN TARIF PRÉFÉRENTIEL TOUTE L'ANNÉE !

06 72 77 40 95

Faites le plein de sensations avec Speed Racing !

DÉMARREZ L'AVENTURE À LONGWY



Installé sur le parking de l'Intermarché à Longwy, Speed Racing invite petits et grands à vivre une expérience fun, accessible et pleine d'adrénaline.

Un circuit pour tous les âges

Speed Racing propose plusieurs véhicules adaptés selon l'âge et la taille des participants. Les plus jeunes peuvent découvrir les joies du pilotage avec le **buggy rouge Speed Kart**, accessible de 4 à 10 ans selon la taille.

Les enfants dès 8 ans, les **juniors** et les **adultes** peuvent quant à eux profiter du **Speed Quad**, avec un poids maximum de 90 kg.

Pour les plus grands amateurs de deux-roues, la **Speed Moto** est disponible à partir de 10 ans jusqu'aux **adultes**, avec un poids maximum de 80 kg.

Un **petit circuit enfant** est également disponible sur place, idéal pour permettre aux plus jeunes de s'amuser en toute **sécurité** pendant que les plus grands profitent du **grand circuit**.

Des tarifs simples et accessibles

Pour s'adapter à toutes les envies, **Speed Racing** propose plusieurs **formules**. Les sessions commencent à **10 minutes** pour **15€**, parfait pour une **première découverte**. Pour prolonger le plaisir, la **formule 20 minutes** est proposée à **25€**, tandis que les plus motivés pourront choisir **30 minutes** pour **40 €**.

Les habitués peuvent aussi profiter d'un **forfait abonnement** de **10 sessions** à **100 €**, valable **un an** et **non nominatif**. Une solution idéale pour **rouler plus souvent**, **payer moins cher** et **partager les sessions** avec ses proches.

Avec son emplacement pratique sur le **parking** de l'Intermarché, **Speed Racing** est **facile d'accès** et permet de transformer une simple sortie en **véritable moment de loisirs**.

Le circuit est ouvert aux petits comme aux grands, avec des véhicules variés et une **ambiance racing** qui donne immédiatement envie de **prendre le départ**.

Pour **réserver** ou obtenir **plus d'informations**, il est possible de contacter l'équipe au **06 72 77 40 95**.

Speed Racing, c'est l'occasion parfaite de partager un moment différent, amusant et mémorable. Que ce soit pour une sortie en famille, un après-midi entre copains ou simplement l'envie de tester ses réflexes sur circuit, l'adresse a tout pour plaire. Alors, prêt à prendre le volant ?



ENCORE MOINS CHER.

NOS PREMIERS PRIX POUR FAIRE DES ÉCONOMIES AU QUOTIDIEN QUAND VOUS EN AVEZ BESOIN.



1€31

SUCRE BLANC EN MORCEAUX POUCE
1 kg
Soit le kg : 1€31



Un coup de pouce pour les petits prix

0€56

TOMATES ENTIÈRES PELÉES POUCE
238 g
Soit le kg : 1€44



0€89

COOKIES AUX PÉPITES DE CHOCOLAT POUCE
200 g
Soit le kg : 4€45



0€87

RIZ LONG ÉTUVÉ POUCE
Lot de 4 sachets de 125 g
500 g
Soit le kg : 1€74



0€65

JUS DE CITRON POUCE
20 cl
Soit le l : 3€25



ORIGINE U.E



1€39

ROULADE NATURE POUCE
12 tranches
200 g
Soit le kg : 6€95

ORIGINE U.E



1€77

SAUCISSE SÈCHE PUR PORC POUCE
Droite
250 g
Soit le kg : 7€08

Pour votre santé, évitez de grignoter entre les repas. www.mangerbouger.fr

ENCORE MOINS CHER.



Transformée en

France



LA PÂTE
0€53 PÂTE BRISÉE
 POUCE
 230 g
 Soit le kg : 2€30



1€05 OLIVES VERTES ENTIÈRES
 POUCE
 280 g
 Soit le kg : 3€75



0€94 NECTAR MULTIFRUITES
 BRIQUE
 POUCE
 1 l
 Soit le l : 0€94

Transformée en

France



1€25 TARTINABLE THON
 POUCE
 110 g
 Soit le kg : 11€36

ORIGINE
 USA



5€22 CERNEAUX DE NOIX
 POUCE
 500 g
 Au rayon fruits et légumes
 libre-service
 Soit le kg : 10€44
 Existe d'autres variétés



SURGELÉ

1€99 ÉCLAIRS CHOCOLAT
 SURGELÉS
 POUCE
 x6, 200 g
 Soit le kg : 9€95



**DÉCOUVREZ
 LA SUITE DU CATALOGUE
 EN SCANNANT CE QR CODE !**

Auchan
 le choix, le bon.

1 boulevard de l'Europe,
 54350 Mont Saint Martin
 Tél. (+33) 03 82 25 90 00

Ouvert du lundi au samedi
 de 08h30 à 21h00 et
 dim. de 9h à 12h15

À la découverte de Villers-la-Chèvre

UN VILLAGE QUI MISE SUR LA PROXIMITÉ ET L'AVENIR



N 18

VILLERS
LA CHÈVRE

Villages Fleuris

LE VILLAGE DES AGRICULTEURS DE VIE



Retrouvez les dernières informations de Villers-la-Chèvre sur leur site Internet et leur Page Facebook



www.villerslachevre.fr



À deux pas de Longwy et des frontières luxembourgeoise et belge, Villers-la-Chèvre continue d'évoluer tout en conservant ce qui fait sa force : un cadre de vie paisible, une atmosphère conviviale et une vraie proximité entre ses habitants.

Commune à taille humaine, le village avance avec une volonté claire : améliorer le quotidien, renforcer le lien avec les habitants et accompagner son développement tout en restant fidèle à son identité.

Une communication plus moderne et plus accessible

La municipalité s'engage aujourd'hui dans une nouvelle dynamique de communication. Un nouveau site internet est en cours de mise en place afin de proposer un outil moderne, pratique et accessible à tous.

L'objectif est simple : centraliser les informations importantes, faciliter les démarches et permettre aux habitants de suivre plus facilement la vie de la commune. Actualités, projets, événements ou informations pratiques pourront ainsi être retrouvés plus rapidement.

Dans le même esprit, une newsletter trimestrielle verra également le jour. Elle permettra de tenir informés les habitants des actualités du village, des projets en cours et des rendez-vous à venir.

La volonté est d'aller plus loin dans la communication, de la rendre plus régulière, plus lisible et plus proche du quotidien.

Un village attractif et agréable à vivre

Côté développement, Villers-la-Chèvre poursuit son attractivité avec encore cinq parcelles disponibles.

Elles offrent de nouvelles opportunités à celles et ceux qui souhaitent s'installer dans un environnement calme, convivial et proche des frontières.

Cette situation privilégiée, entre campagne et proximité des grands axes, contribue à faire de la commune un lieu de vie recherché, où tranquillité et accessibilité se rejoignent.

Des projets pour améliorer le quotidien

Parmi les projets à venir, l'agrandissement de l'aire de jeux s'inscrit dans une volonté d'améliorer les espaces de vie, notamment pour les familles.

Cet aménagement participera à renforcer le bien-être des habitants et à offrir un lieu plus agréable pour les enfants comme pour les parents.

La sécurité reste également une priorité, avec la mise en place de dispositifs de vidéoprotection visant à préserver un cadre de vie serein et à renforcer la tranquillité du village.

Un village tourné vers l'avenir

À travers ces initiatives, Villers-la-Chèvre confirme sa volonté d'avancer tout en restant fidèle à son identité.

Communication modernisée, nouvelles parcelles, espaces de vie améliorés et sécurité renforcée : chaque action s'inscrit dans une même ambition, celle d'accompagner le développement de la commune tout en préservant son esprit de village.

Villers-la-Chèvre reste ainsi un village dynamique, proche de ses habitants et résolument tourné vers l'avenir.





Plus de 50 crèches partout au Luxembourg, pour des enfants **résidents** et **frontaliers**, à des tarifs **préférentiels**.

(20 heures gratuites + tarif spécial pour les enfants d'un an + Chèques-service accueil).

Découvrez nos engagements sur : kidscare.lu



ACCUEIL TOUTE L'ANNÉE

des enfants âgés de 2 mois à 12 ans



APPROCHES PÉDAGOGIQUES

Montessori et Pikler, intégrant le modèle de Sustainable Education® dans l'apprentissage.



ALIMENTATION SAINE ET LOCALE

avec des produits frais, de saison et à orientation bio.



ACCUEIL SUR MESURE

toutes formules adaptées aux parents, 100% flexibles



SORTIES QUOTIDIENNES

en plein air et expériences riches pour connecter les enfants avec la nature.

SATURDAY SCHOOL
VOTRE ENFANT PARLERA L'ANGLAIS
TOUT NATURELLEMENT

LE PROCHAIN TRIMESTRE DÉMARRE LE 17 AVRIL



3 heures d'immersion en anglais chaque samedi

Activités en anglais au choix: Capoeira, musique, art, ...

3 centres pleins de ressources: Findel, Cloche d'Or, Belval

saturday-school.lu

STAGES DE VACANCES PÂQUES
(RÉSIDENTS ET FRONTALIERS)

DU 30 MARS AU 10 AVRIL
POUR LES ENFANTS DE 3 - 12 ANS

19 Holiday Clubs by KidsCare, partout au Luxembourg

Horaires d'accueil: 7h00 - 19h00

Tarifs imbattables Chèques-service

holiday-club.lu



INSCRIPTIONS/INFORMATIONS: (+352) 2899 2899 400 OU KIDSCARE.LU



AU PLUS PRÈS DE VOUS !

PAPETERIE ■ FOURNITURES DE BUREAU

LIVRAISON 24h/48h



FOURNITURES DE BUREAU
PAPETERIE
INFORMATIQUE
MOBILIER DE BUREAU
SERVICES GÉNÉRAUX

Retrouvez tous nos produits
dédiés aux professionnels

Plus de renseignements par e-mail ou en magasin

vos fournitures en ligne

www.pleinciel-longuyon.fr/

15, avenue O'Gorman - 54260 LONGUYON

03 82 26 51 36

buro@imprimerie-moderne.fr



Deux boules de tendresse cherchent leur foyer

AVEC L'APAV DE VILLERUPT



Intéressé(e) par cette belle rencontre ? Contactez-nous en message privé ou par mail !

apav54190@laposte.net



À L'ADOPTION

Tokyo, 8 ans

Cela fait plusieurs mois que **Tokyo** attend... Ce loulou de **8 ans** n'a pas toujours eu une **vie facile**. Il a été retrouvé après avoir été **percuté** par une voiture, en plein milieu de la route. Il a été pris en charge **en urgence** et a dû subir une **lourde opération** pour être sauvé.

Aujourd'hui, **Tokyo va bien**. C'est un chien **plein d'énergie**, très **attachant**, qui **aime le contact** avec les humains. Il est **sourd**, mais ça ne l'empêche pas du tout de vivre sa vie de chien heureux. **Très gentil** avec les humains, OK chiens/Pas OK chats.

Malgré tout ce qu'il a vécu, Tokyo reste un chien **joyeux**, qui mérite enfin de connaître autre chose que l'attente. Il lui faut maintenant **une vraie famille, stable, douce**, qui lui offrira enfin **la place qu'il mérite**. Après plusieurs mois à attendre... **Il espère toujours sa chance.**



À L'ADOPTION

Norberty, 11 ans

Norberty, c'est un petit papi de **11 ans** au **cœur immense**. Retrouvé errant dans un **état catastrophique**, il revient de loin... Mais aujourd'hui, grâce aux soins et à beaucoup d'amour, il est enfin remis sur patte et prêt à tourner la page **vers une nouvelle vie**. Et quelle belle vie il mérite.

Norberty est un chat **extrêmement sociable, tendre et proche de l'humain**. Il adore les **câlins**, les **caresses** et surtout... **La nourriture !**

Un vrai **gourmand** qui ne dira jamais non à une **bonne pâtée** et qui saura très vite trouver sa place sur le **canapé**... Ou **directement dans vos bras**.

Adopter un **chat senior**, c'est offrir une **seconde chance** à un animal qui en a vraiment besoin. Et Norberty a encore **tellement d'amour à donner**.

Grâce au **groupe Teaming - Association de Protection Animale de Villerupt 54 (APAV)**, chacun peut soutenir nos **actions** à hauteur de **1 € par mois**. Cela nous permet de continuer à **sauver, soigner et protéger !**
Scannez les QR Code afin de nous rejoindre et faire un don.



Un air de Printemps dans votre assiette

AVEC CETTE SALADE IMAGINÉE PAR BERGAMOTE & CITRONNELLE



Salade exotique printanière

Fraîche, colorée et pleine de soleil, cette salade est parfaite pour les beaux jours.

La mangue apporte une touche sucrée, l'avocat de la douceur, le concombre du croquant, et les crevettes au curry relèvent le tout juste comme il faut.

Idéale quand les températures remontent, elle se déguste bien fraîche, pour un repas léger, gourmand et plein de saveurs printanières.

Ingédients

- 1 mangue
- 1 avocat
- 1 concombre
- 160g de crevettes cuites
- Fêta

La vinaigrette

- 1 c.à.s d'huile de sésame
- 1 c.à.s de sauce soja sucrée
- 1 jus de citron vert
- 1 c.à.c de miel

Préparation

Coupez la mangue, l'avocat et le concombre en petits cubes. Faites ensuite revenir les crevettes dans un filet d'huile d'olive avec du curry, du sel et du poivre, pendant quelques minutes, ou passez-les au Air Fryer. Pendant ce temps, préparez la vinaigrette en mélangeant tous les ingrédients. Déposez ensuite la mangue, l'avocat, le concombre et les crevettes dans un saladier, puis ajoutez la fêta. Versez la sauce par-dessus, ajoutez un peu de ciboulette fraîche, puis mélangez délicatement l'ensemble.

Bonne dégustation !



Série spéciale

Xplore S-CROSS HYBRID

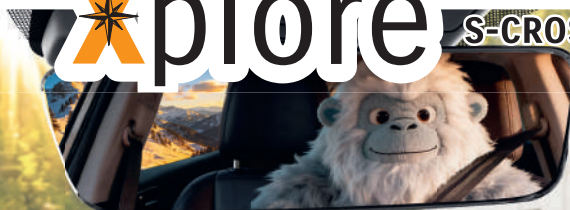

L'évasion commence dès qu'on s'y installe



GAMME S-CROSS
À PARTIR DE
229 €/mois⁽¹⁾
1^{er} loyer 4 590 €



Consommations mixtes gamme Suzuki S-Cross (WLTP) : 5,4 à 6,3 l/100 km.

(1) Location Longue Durée pour 37 mois et 30 000 kilomètres pour un Suzuki S-Cross 1.4 Boostergel Hybrid Advantage, 1^{er} loyer de 4 590 €, puis 36 loyers de 229 €. Offre réservée aux particuliers, valable du 01/04/2024 au 31/03/2025 inclus, dans le réseau participant. Sous réserve d'acceptation de votre dossier par Suzuki Finance, département de Citica Bak S.A. au capital de 14 485 544 €, 399 381 524 RCS Paris, siège social : 1 boulevard Haussmann 75 009 Paris, ORIAS n° 07 223 193 Modèle

290€

12 mois. Les loyers comprennent les services associés suivants (en option et dans les limites et conditions prévues aux contrats de LLD et d'Assurance) : Garantie Perle Fraîche, souscritte auprès de Carif Assurances Rouges Divers, S.A. au capital de 21 602 240 €, 5180 rue de la République, 75 009 Paris - 309 896 547 RCS Paris - Entreprise régie par le Code des assurances et soumise à l'Autorité de Contrôle Prudenciel et de Résolution, 4 Place de Budapest - CS 50185 - 75436 Paris Cedex 05, pour les garanties Valeur d'achat, Assurance complémentaire et Indemnités rapatriées, et d'Assurance, S.A. au capital de 2 308 832 000 euros - R 327 063 319 RCS Nanterre - Siège social : 15 avenue nationale 92100 Boulogne-Billancourt - Entreprise régie par le Code des assurances et soumise à l'Autorité de Contrôle Prudenciel et de Résolution, 4 Place de Budapest - CS 50185 - 75436 Paris Cedex 05, pour la garantie d'Assurance Véhicule de remplacement et est distribuée par Citica Bak en qualité de courtier en assurance. Conditions et limites de garanties disponibles sur simple demande. **Tous TTC clés en main conseillés au 01/04/2024**, Garantie jusqu'à 10 ans - voir détails sur suzuki.fr ou auprès de votre concessionnaire. Visuel assisté par IA.

JUSQU'À
10 ANS GARANTIE
SUZUKI

Pour les trajets courts, privilégiez la marche ou le vélo. #SeDéplacerMoinsPolluer



Pacci Automobiles
Tous nos offres sur www.pacci.fr

22, rue J.B. Blondeau
MONT-SAINT-MARTIN
Tél. 03 82 23 35 05

2, rue de Lorraine
YUTZ-THONVILLE
Tél. 03 82 56 11 74

L'esprit judo au coeur d'Hussigny depuis 1954

UN CLUB HISTORIQUE AU COEUR DE LA VIE LOCALE



Implanté à Hussigny-Godbrange depuis 1954, le Cercle Athlétique Hussigny, plus connu sous le nom de CAH, fait partie des piliers de la vie sportive locale.

Au fil des années, le club de judo s'est progressivement imposé comme un **dojo de proximité**, à la fois **familial, accessible** et **exigeant**.

Ouvert aux habitants d'**Hussigny-Godbrange** comme à ceux des communes voisines, le **CAH** porte une vision forte du sport : transmettre **les valeurs du judo** tout en créant du **lien** entre **les générations**.

Une dynamique relancée depuis 2021

Après une phase de **réorganisation**, le club a retrouvé son **affiliation** à **France Judo** en **2021**. Une reconnaissance importante, qui lui permet aujourd'hui de participer pleinement aux **circuits compétitifs** et de s'inscrire dans les **dispositifs de formation fédérale**.

Pour la saison **2025-2026**, le **CAH** compte **55 licenciés**, **cinq ceintures noires** et propose des **cours structurés** pour **tous les âges**. Le club conjugue ainsi **proximité, qualité technique** et **projet éducatif solide**, autour de valeurs essentielles : **respect, entraide, maîtrise de soi** et **progression individuelle**.

Le retour d'un rendez-vous majeur

Cette saison marque également la relance d'un **temps fort** très attendu : le **gala interclubs de judo**.

L'évènement a été entièrement repensé par



le **nouveau bureau**, le **comité** et une **équipe de bénévoles** particulièrement impliqués.

L'objectif était clair : **redonner** au gala **sa place** de **rendez-vous sportif, social** et **convivial** sur le **territoire**.

181 judokas réunis à Hussigny

Le **samedi 9 mai 2026**, la **salle de sport d'Hussigny** a accueilli **181 judokas** venus

de **clubs** de tout le **Pays-Haut**. Pour l'occasion, tout a été mis en œuvre afin de garantir une **organisation fluide, agréable** et **sécurisée**.

Grande **surface de combat**, **matériel d'arbitrage** en réseau, présence de **secouristes, buvette** et **restauration** avec le soutien de l'**Office Municipal des Sports** : chaque détail a été pensé pour offrir aux participants comme aux familles une **journée réussie**.

Une journée placée sous le signe du partage

Les horaires ont été adaptés afin de **respecter le rythme des plus jeunes**, tandis que les **poules** ont été constituées de manière à ce que chaque enfant puisse repartir récompensé.

Au-delà des ippons et des médailles, cette journée a surtout confirmé le rôle essentiel du CAH comme lieu de rencontre, de transmission et de dynamisme associatif au cœur du Pays-Haut.

Retrouvez toutes les informations & actualités du Judo Club d'Hussigny-Godbrange sur leur Page Facebook et leur site Internet :

www.judo-hussigny.fr



Suivez LE GUID'

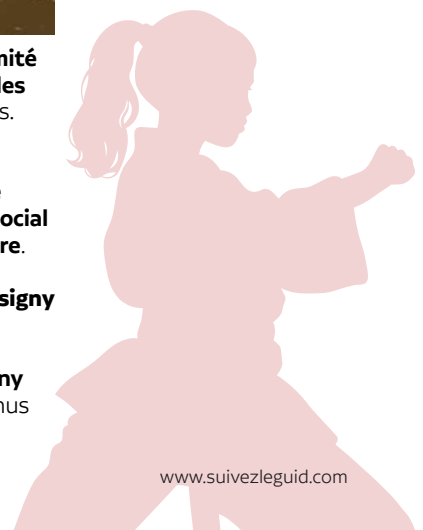

En Maud Beauté

SALON D'ESTHÉTIQUE

EXCLUSIVITÉ SUR LE PAYS HAUT

Retrouvez la marque **GUINOT**
dans votre institut En Maud Beauté

SOIN INFUSION À L'ACIDE HYALURONIQUE

LISSANT & HYDRATANT

ÉPIDERME REPULPÉ

VITAMINES ESSENTIELLES

GUINOT
INSTITUT • PARIS

UNIQUEMENT
SUR RENDEZ-VOUS

SUR LE SITE PLANITY
OU PAR TÉLÉPHONE



03 82 44 29 22

14 Avenue de la Paix, 54400 LONGWY-HAUT

Un élan de générosité avec la CPTS du Pays-Haut

COLLECTE SOLIDAIRE LES 26, 27 & 28 MAI 2026



Les 26, 27 et 28 mai 2026, une collecte solidaire sera organisée sur le territoire du Pays-Haut afin de venir en aide aux bébés, aux enfants et aux femmes en situation de besoin. Cette action est portée par la CPTS du Pays-Haut, en partenariat avec la MSP de Herserange et le Centre social à destination de la Maison des femmes de Mont-Saint-Martin. Tous les dons récoltés iront à la Maison des femmes.

Pendant trois jours, les habitants sont invités à déposer des vêtements ainsi que des produits d'hygiène destinés aux bébés, aux enfants et aux femmes.

Ces dons permettront de répondre à des besoins du quotidien, parfois urgents, pour des familles ou des personnes accompagnées localement.

Deux lieux de collecte accessibles

Afin de faciliter la participation du plus grand nombre, deux points de dépôt seront mis en place sur le territoire.

Le premier se situera à la Maison de Santé de Herserange, au rez-de-chaussée du 100 rue de Paris à Herserange. Le second point de collecte sera installé au Centre Social Blanche Haye, à l'accueil, au 16 avenue André Malraux à Longwy. Ces deux lieux permettront aux habitants de déposer leurs dons facilement durant les trois jours de l'opération.

Des dons utiles et ciblés

La collecte concerne principalement les vêtements et les produits d'hygiène. L'objectif est de réunir des articles adaptés aux besoins des bébés, des enfants et des femmes : vêtements propres et en bon état, produits de soin, produits d'hygiène du quotidien ou encore articles de première nécessité.

Au-delà de l'objet donné, chaque contribution représente un soutien direct. Un vêtement, un produit d'hygiène ou un article pour enfant peut faire une réelle différence pour une personne ou une famille confrontée à une période difficile.

Une action collective entre acteurs du territoire

Cette collecte solidaire s'inscrit dans une dynamique partenariale forte, réunissant plusieurs acteurs engagés localement : le Groupe SOS Santé, la CPTS du Pays-Haut, la Maison de Santé de Herserange et le Centre Social Blanche Haye.

En associant leurs compétences, leur ancrage territorial et leur proximité avec les habitants, ces structures renforcent leur rôle de relais de solidarité.

La santé, aussi une question de lien social

À travers cette opération, la CPTS du Pays-Haut et ses partenaires rappellent que la santé ne se limite pas uniquement au soin médical.

Elle passe aussi par l'accès à des conditions de vie dignes, par l'entraide, par la prévention et par le soutien aux publics les plus vulnérables.

La CPTS du Pays-Haut, en lien avec le Groupe SOS Santé, s'inscrit pleinement dans cette volonté d'agir au-delà du cadre médical traditionnel.

En ouvrant ses portes à cette collecte, elle devient également un lieu de mobilisation citoyenne.

COLLECTE SOLIDAIRE

Bébés - Enfants - Femmes
vêtements et produits d'hygiène

26, 27, 28
MAI 2026

Lieux de collecte :

- Maison de santé de Herserange : rez-de-chaussée au 100 rue de Paris à Herserange
- Centre social Blanche Haye : à l'accueil au 16 avenue André Malraux à Longwy

Retrouvez toutes les informations & actualités sur le site de la CPTS :

www.cptsdupayshaut.fr

L'Agglomération du Grand Longwy met à votre disposition

montri

MONTRI, l'appli de tri qui vous facilite la vie



★★★★☆ 4,5/5

Tous les services déchets du territoire réunis dans une application



Guide du tri



Carte des points de collecte



Calendrier de collecte



Demandes et signalements



Actualités du territoire



Alertes personnalisées

Téléchargez moi !



www.montri.fr



BÉLIER

(21.03 - 19.04)



Tu avances avec beaucoup d'énergie, mais attention à ne pas vouloir tout faire trop vite. Cette période t'invite à mieux organiser tes idées et à prendre le temps d'écouter les autres.

Côté cœur, un échange sincère peut te faire du bien.

Avance avec confiance, mais garde un peu de patience.

CANCER

(21.06 - 22.07)



Tu pourrais ressentir le besoin de ralentir un peu et de te protéger des tensions extérieures. Écoute ton intuition, elle sera précieuse.

Côté relations, tu auras envie de douceur, de confiance et de moments simples avec les personnes qui comptent.

Protège ton énergie, privilégie ton bien-être.

BALANCE

(23.09 - 22.10)



Tu recherches l'équilibre, mais certaines situations peuvent te pousser à faire un choix. Ne cherche pas toujours à plaire à tout le monde. Côté cœur, une discussion peut permettre de mieux comprendre ce que tu attends vraiment.

Écoute ton intuition, même si cela demande de trancher.

CAPRICORNE

(22.12 - 19.01)



Tu avances sérieusement, avec la volonté de construire quelque chose de durable.

Même si tout ne va pas aussi vite que prévu, tes efforts commencent à porter leurs fruits. Côté personnel, accorde-toi des moments de pause sans culpabiliser.

Reste constant, les résultats arriveront.

TAUREAU

(20.04 - 20.05)



Tu ressens le besoin de te recentrer sur ce qui compte vraiment. Les petits plaisirs du quotidien auront une grande importance pour toi.

Côté travail, tu pourrais avoir envie de poser des bases plus solides ou de régler une situation laissée en attente.

Mise sur la stabilité et fais-toi confiance.

LION

(23.07 - 22.08)



Tu retrouves une belle motivation et l'envie de te mettre en avant. Tes projets peuvent avancer, surtout si tu acceptes de collaborer avec les autres.

Côté cœur, ton charme agit, mais veille à ne pas trop vouloir contrôler les choses.

Brille pleinement, sans oublier de laisser de la place aux autres.

SCORPION

(23.10 - 21.11)



Tu ressens les choses avec intensité, mais cette période t'invite à prendre du recul.

Ne garde pas tout pour toi : parler peut t'aider à alléger certaines pensées.

Un projet personnel pourrait aussi prendre une direction intéressante.

Transforme tes doutes en force et avance.

VERSEAU

(20.01 - 18.02)



Tu as besoin de sortir de la routine et de penser autrement.

De nouvelles idées peuvent émerger, surtout si tu échanges avec des personnes inspirantes.

Côté cœur, laisse un peu plus de place à la spontanéité.

Accueille le changement, il peut t'apporter un vrai souffle.

GÉMEAUX

(21.05 - 20.06)



Cette période te donne envie de bouger, de parler, de partager et de découvrir de nouvelles choses.

Tu attires facilement l'attention, alors profite-en pour exprimer tes idées. En amour comme en amitié, les échanges seront importants.

Ose t'exprimer, ta parole ouvrira des portes.

VIERGE

(23.08 - 22.09)



Tu as envie que tout soit clair, bien rangé et efficace.

Cette période peut t'aider à faire le tri, autant dans tes priorités que dans ton entourage.

Au travail, ta rigueur sera remarquée. Pense aussi à souffler un peu.

Avance avec méthode, mais accorde-toi aussi de la légèreté.

SAGITTAIRE

(22.11 - 21.12)



Tu as envie d'air, de nouveauté et de liberté.

Cette période est favorable aux rencontres, aux idées spontanées et aux envies de changement.

Attention tout de même à ne pas promettre plus que ce que tu peux tenir.

Suis ton élan, mais garde les pieds sur terre.

POISSON

(19.02 - 20.03)



Tu es plus sensible que d'habitude, mais aussi très réceptif aux bonnes énergies. Cette période peut t'aider à mieux comprendre tes envies profondes.

Entoure-toi de personnes bienveillantes et évite les ambiances trop pesantes.

Écoute ton intuition, elle te guidera vers les bonnes personnes.

CENTRALE JANTES

- Dévoilage
- Personnalisation
- Réparation
- Peinture
- Soudure

TOUTES MARQUES

59, rue du Béarn
54400 Cosnes et Romain



✉ centraledejantes@outlook.fr

🌐 www.centralejantes.fr

(+33) 7 71 60 50 74

À louer

à Lexy

ESPACES DE STOCKAGE SÉCURISÉS ET ACCESSIBLES

CELLULE 120 m² :

1100€

TTC

CELLULE 180 m² :

1600€

TTC



06 87 77 08 55



PACCI AUTOMOBILES

TOUTES NOS OFFRES SUR WWW.PACCI.FR



CITROËN C3 III (2) 1.2 PURETECH S&S C-SERIES BV6
BOÎTE MANUELLE - ESSENCE - 2021 - GRISE
110CV - 28 400 KMS - GARANTIE 6 MOIS

11 850 €

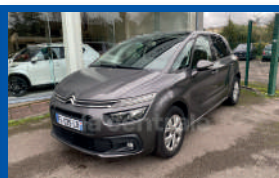

CITROËN C4 SPACETOURER 1.5 BLUE HDI S&S LIVE EAT8
BOÎTE AUTO - DIESEL - 2019 - GRISE
130CV - 68 000 KMS - GARANTIE 6 MOIS

13 490 €



OPEL CROSSLAND X 1.2 TURBO OPEL 2020
BOÎTE AUTO - ESSENCE - 2020 - GRISE
130CV - 45 200 KMS - GARANTIE 6 MOIS

13 890 €

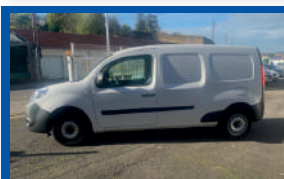

RENAULT KANGOO EXPRESS II (2) MAXI GRAND VOLUME DCI 90
BOÎTE MANUELLE - DIESEL - 2019 - BLANC - BLUETOOTH - AIDE PARKING - ROUE DE SECOURS
90CV - 90 627 KMS - GARANTIE 3 MOIS

10 800 €



RENAULT KANGOO EXPRESS II (2) CONFORT DCI 90
BOÎTE MANUELLE - DIESEL - 2019 - BLANC - GPS - CLIMATISATION - AIDE PARKING
90CV - 92 242 KMS - GARANTIE 3 MOIS

10 400 €



DACIA SANDERO SCE 1.0
BOÎTE MANUELLE - ESSENCE - 2019 - GRIS METAL - CLIM - RÉGULATEUR DE VITESSE - GPS - 75CV - 70 500 KMS
GARANTIE 3 MOIS

8 900 €



SUZUKI S-CROSS 1.0 PRIVILEGE
BOÎTE MANUELLE - DIESEL - 2017 - GRISE
CAMERA DE RECULE - 110CV - 144 800 KMS
GARANTIE 6 MOIS

11 200 €



RANGE ROVER EVOQUE 2.2 ED4 PURE PACK TECH 4X4
BOÎTE MANUELLE - DIESEL - 2014 - BLANCHE
150CV - 81 000 KMS - GARANTIE 6 MOIS

15 600 €



FIAT 500 1.2 8V ECO PACK
BOÎTE MANUELLE - ESSENCE - 2019 - GRISE
69CV - 102 000 KMS - GARANTIE 6 MOIS

8 890 €



CITROËN C1 II 1.0 VTI 72 FEEL 3P
BOÎTE MANUELLE - ESSENCE - 2019 - ROUGE & NOIR - 72CV - 71 000 KMS
3 PORTES - 1ÈRE MAIN

7 490 €



AUDI A3 III (2) SPORTBACK 2.0 TDI 150 DESIGN S TRONIC 7
BOÎTE AUTO - DIESEL - 2018 - BLANCHE
150CV - 186 800 KMS - GARANTIE 6 MOIS

13 800 €



AUDI A5 COUPE 2.0 TFSI
BOÎTE MANUELLE - ESSENCE - 2010 - GRIS
180CV - 167 400 KMS - GARANTIE 6 MOIS

11 900 €



SUZUKI VITARA 1.4 STYLE
BOÎTE MANUELLE - ESSENCE - 2024 - JAUNE
RADAR - GPS - CLIM AUTOMATIQUE
129CV - 19 000 KMS - GARANTIE 12 MOIS

20 500 €



SUZUKI IGNIS III (2) 1.2 DUALJET HYBRID PRIVILEGE
BOÎTE MANUELLE - ESSENCE - 2024 - BLANC
CAMERA - SIÈGE CHAUFFANT - JANTE ALU
83CV - 8 070 KMS - GARANTIE CONSTRUCTEUR

16 990 €



SEAT ARONA (2) 1.0 TSI 115 START/STOP COPA DSG7
BOÎTE AUTO - ESSENCE - 2025 - BLEU FONCÉ
CAMERA - RÉGULATEUR - JANTE ALU
115CV - 9 250 KMS - GARANTIE CONSTRUCTEUR

21 900 €

MONT-SAINT-MARTIN

22, rue Jean-Baptiste Blondeau MONT-SAINT-MARTIN
Tél: 03.82.23.35.05

YUTZ | THIONVILLE

2, rue de Lorraine YUTZ | THIONVILLE
Tél: 03.82.56.11.74

YVON MENUISERIE

Portes de garage



Cette année, ouvrez la porte au changement avec les portes de garage YVON MENUISERIE

SOBRIÉTÉ, SÉCURITÉ & ÉLÉGANCE

La qualité d'une **Fabrication Française**
La robustesse d'une **Motorisation Allemande**

YVON MENUISERIE

62 rue du Béarn 54 400 COSNES & ROMAIN

06 14 67 45 76 - jon.54.yvon@gmail.com

Yvon Menuiserie

Vos résultats sportifs locaux & régionaux

HANDBALL / BASKETBALL / FOOTBALL / VOLLEYBALL



PAYS-HAUT HANDBALL

P2H (U15F) **37-17** Hayange
TMHB **36-31** **P2H (U15G)**
Conflans **16-20** **P2H (U11G)**
P2H (U13G1) **25-35** Epernay



BCLR LONGWY RÉHON

02/05/2026 **BCLR** **73-58** Beuvrages
26/04/2026 **BCLR** **84-73** Alerte Juvisy
18/04/2026 **BCLR** **82-90** Cambrai



AS NANCY LORRAINE

02/05/2026 **Nancy** **3-1** Pau FC
25/04/2026 **Nancy** **1-1** Reims
17/04/2026 **Nancy** **1-5** Nancy



US THIONVILLE LUSITANOS

02/05/2026 Bourges Foot 18 **4-1** Thionville
25/04/2026 Chantilly **1-3** Thionville
18/04/2026 Colmar **0-0** Thionville



TFOC VOLLEY-BALL

12/04/2026 **TFOC** **1-3** Terville Florange F
10/04/2026 **TFOC** **1-3** Terville Florange F
04/04/2026 **TFOC** **1-3** Terville Florange F



METZ TENNIS DE TABLE

15/02/2026 Metz TT **2-1** Saint-Denis F
12/02/2026 Metz TT **3-1** Saint-Denis F
14/01/2026 Metz TT **3-0** Cagliari F



DUBOIS TOITURE

Votre
**SPÉCIALISTE
EN TOITURES**
à Esch-sur-Alzette

*Nous souhaitons à notre aimable clientèle
nos meilleurs voeux pour la nouvelle année !*

Pour votre plus grand plaisir Dubois Toiture
s'est installé au Luxembourg.

*Pour toutes demandes ou renseignements,
n'hésitez pas à nous contacter.*

CHARPENTE

COUVERTURE

FERBLANTERIE

**DÉPANNAGE
& NETTOYAGE**

**INSTALLATEUR
CONSEIL VELUX**

INSTALLATEUR AGRÉÉ

VELUX

 20, rue de Neiduerf - L4261 Esch-sur-Alzette

 duboistoiture.lu@gmail.com  +352 **621 740 442**