

**L'atelier**  
de menuiserie

Fenêtre PVC Alu | Porte d'Entrée/Intérieure  
Porte de garage | Escalier | Parquet

**03 82 24 40 27**  
l-atelier-menuiserie@orange.fr

www.latelier2menuiserie.com

N° 10

du 12/02/2025

Suivez  
**LE GUID**

DE PROFESSIONNELS À PARTICULIERS

[www.suivezleguid.com](http://www.suivezleguid.com)

**VendezFacile**  
achat sans condition

**VENDEZ  
VOTRE VOIURE  
AU MEILLEUR PRIX!**

18 Les Maragolles, 54720 Lexy  
**03 82 23 23 23**

VOTRE MAGAZINE  
BI-MENSUEL GRATUIT

IMMO

AUTO

DÉCO

TRAVAUX

CONSO

votre  
**Auchan**  
MONT-SAINT-MARTIN  
vous fait  
voyager!

les saveurs de l'Orient pour le  
**RAMADAN**

ÉDITION SPÉCIALE Du Mardi 11 Février au Lundi 10 mars 2025

Découvrez nos délices à **PRIX DOUX**  
et toute une gamme de saveurs à partager  
pour un moment avec vos proches

PETITS  
PRIX POUR  
GRANDE  
GÉNÉROSITÉ.

EN PAGE XX  
**AUCHAN**  
Les saveurs de  
l'Orient s'invitent  
en magasin  
Découvrez nos  
promotions



ORIGINE TUNISIE

1 kg  
**3€  
49**

**DATTES DEGLET NOUR  
BRANCHÉES BILKIS**  
Au rayon fruits et légumes  
libre-service  
Soit le kg : 3€49

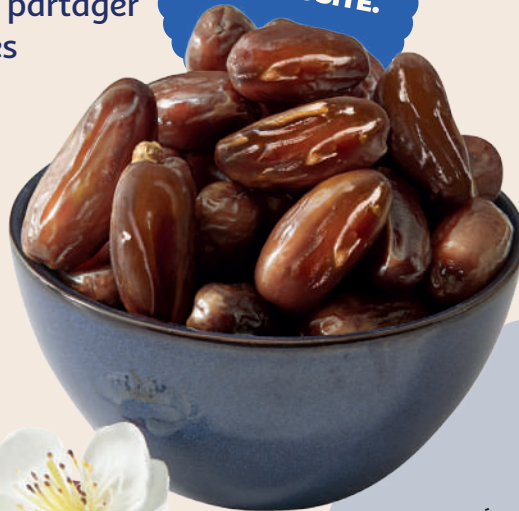

**CASHIR HALAL GOÛT  
BOEUF ISLA DÉLICE**  
500 g  
Soit le Kg : 2€45  
Vendu seul : 1€75  
○ Existe d'autres variétés



**60%**  
sur le 2<sup>ème</sup>  
au choix

Les 2  
**2€  
45**  
au lieu de 3€50

Soit l'unité  
**1€  
23**



**LAIT FERMENTÉ  
LABAN LACTEL**  
Bouteille 1 l  
Soit le l : 1€  
Vendu seul : 1€50  
Transformés en  
France



**2+1  
offert**

Les 3  
**3€**  
au lieu de 4€50

Soit l'unité  
**1€**

○ Pour les autres parfums, variétés ou formats, voir produits, promotions, prix et prix au litre ou au kg en magasin.

Ouvert du lun. au sam.  
de 08h30 à 21h00 et  
dim. de 9h à 12h30

**CHOIX, QUALITÉ,  
PRIX SANS FRONTIÈRES!**

**Auchan**  
le choix, le bon.

Éveillez vos papilles,  
avec AUCHAN Mont-St-Martin  
1 boulevard de l'Europe,  
54350 Mont Saint Martin  
Tél. (+33) 03 82 25 90 00

Pour votre santé, mangez au moins cinq fruits et légumes par jour.

**VOTRE MAGAZINE  
BI-MENSUEL GRATUIT  
EN IMMO · AUTO · DÉCO  
TRAVAUX · CONSO**



suivezleguid.com

**Conception et Impression :**

**AZ Communication**  
info@azcommunication.com  
+33(0)3 82 25 74 40  
30 rue de la Carrière  
54720 LEXY



# L'ÉDITO

FÉVRIER

**Chers lectrices, Chères lecteurs,**

**Entrepreneurs passionnés,  
artisans talentueux,  
commerçants engagés... Le  
Pays Haut est un territoire  
riche de savoir-faire,  
d'audace et de créativité.**

Ce mois-ci, nous mettons en lumière ces acteurs locaux qui, jour après jour, façonnent l'économie et le dynamisme de notre région.

Dans ces pages, découvrez des parcours inspirants, des entreprises qui innovent et des commerces qui mettent en avant la qualité et la proximité. Car consommer local, c'est bien plus qu'un acte d'achat : c'est soutenir des personnes qui donnent vie à nos villes, dynamisent nos quartiers et participent à l'essor de notre territoire.

Notre engagement est clair : valoriser ceux qui font battre le cœur du Pays Haut. À travers des portraits, des témoignages et des focus sur des initiatives locales, ce magazine est votre guide pour découvrir et soutenir ces professionnels qui partagent une même ambition : faire de notre région un pôle d'excellence et de convivialité.

Les commerçants du Pays Haut s'engagent chaque jour pour offrir une expérience unique, en restant proches de leurs clients et en valorisant les produits locaux. Dans un monde où l'individualité et l'authenticité prennent de plus en plus de place, ces entreprises incarnent des valeurs de passion, de créativité et de savoir-faire.

Merci à tous ces acteurs qui, par leur passion et leur engagement, participent à l'essor de notre belle région. Ensemble, continuons à faire vivre le Pays Haut !

**Bonne lecture à tous !**

**Fanny DARGENTON,**  
Directrice

## SOMMAIRE

ÉVÈNEMENTS & INTERVIEWS

**La Parole à un promoteur  
immobilier**

..... PAGE 05

**Visitez le Grand Longwy  
autrement !**

..... PAGES 08 & 30

**La Parole à l'Office de  
Tourisme du Val de Briey**

..... PAGE 14

**La Parole à une commune :  
Montigny-Sur-Chiers**

..... PAGE 16

**La Parole à votre radio  
locale : Radio ARIA**

..... PAGE 20

**Retour sur les portes-  
ouvertes de l'IUT de Longwy**

..... PAGE 26

**La Parole à un artisan-  
coiffeur**

..... PAGE 27

**La Parole à l'Arche de  
Villerupt**

..... PAGE 29

**Directrice de la publication :**  
Fanny DARGENTON

**Rédaction :**  
AZ Communication

**Taroscope :**  
Rachel - Guidances  
et Messages de Vie  
guidancesetmessagesdevie.com



**Conception graphique :**  
AZ Communication

**Photographie :**  
AZ Communication  
Freepik

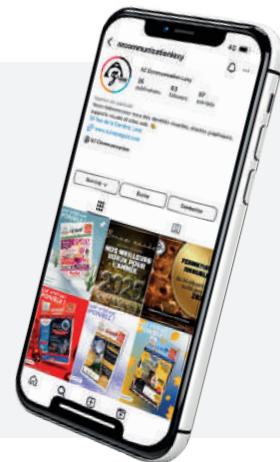
**Tirage :**  
15 000 exemplaires



**Rendez-vous  
sur nos réseaux  
et sur notre site !**

 AZ Communication  
 azcommunicationlexy  
 AZ Communication

[www.suivezleguid.com](http://www.suivezleguid.com)

**SCANNEZ  
ce QR-Code**



Toute reproduction des annonces publicitaires, de textes et d'illustrations est interdite sans accord écrit de la société AZ Communication. Les visuels publicitaires et textes sont sous la responsabilité des annonceurs. Ne pas jeter sur la voie publique. Merci.

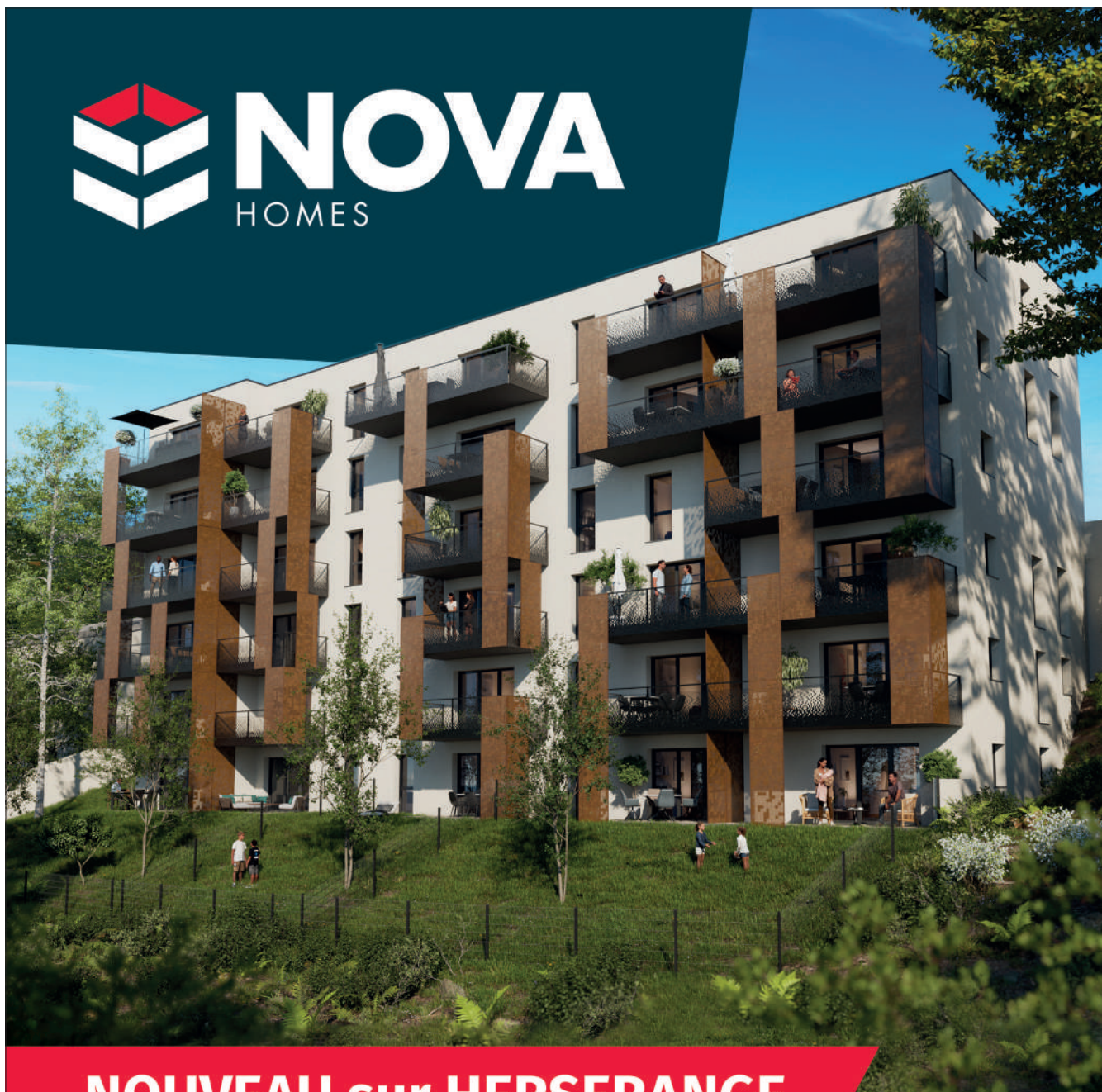

**NOUVEAU sur HERSERANGE**

Résidence « **Le Panorama** »



**Parking Inclus**

à partir de **138 900 €**

Pour toutes demandes d'informations,  
N'hésitez pas à nous contacter !

**03 82 52 32 99 - 06 37 07 32 81**

**[www.novahomes.fr](http://www.novahomes.fr)**

# LES ÉVÈNEMENTS

DE LA QUINZAINE

## CONCERT CONFLANS-EN JARNISY

15  
FÉV.

Le **samedi 15 février 2025**, l'**Espace de Loisirs du Pâquis** de **Conflans-en-Jarnisy** accueille **Benjamin Toury**, un artiste aux multiples talents. Pianiste et compositeur ! Sa musique, en constante évolution, allie blues-boogie, hip-hop, ska, funk et musique classique, créant ainsi un style unique et captivant. Le concert aura lieu **de 20h30 à 23h00**. Pour toute demande d'information, contactez le **03 82 33 06 46**.

**Où :** Espace de Loisirs du Pâquis, Conflans-en-Jarnisy  
**Quand ?** 15 Février 2025, de 20h30 à 23h00

## LOTO LONGUYON

16  
FÉV.

**Longuyon** vous invite à son **LOTO de "Noërs autour du clocher"**, le **16 Février 2025** à partir de **13h30** à la **salle Brassens**. Des bons d'achats de 100€ à 500€, plusieurs **Émaux** ainsi que **des paniers garnis** et **de nombreux lots** sont à gagner durant cette journée ! Réservez dès maintenant votre place au **06 75 52 00 70** ou au **06 86 65 60 78** !

**Où :** Salle Brassens, LONGUYON  
**Quand ?** 16 Février 2025, à partir de 13h30

## ATELIERS LONGWY

19  
FÉV.

L'association **U2AF** propose chaque mois, des **après-midis récréatifs** à destination des enfants et de leurs parents. Ces ateliers "**Découvrons ensemble**" permettent de faire toutes sortes d'activités, telles que des **jeux, activités manuelles, sorties...** Ces animations sont **gratuites** et **sans inscription** ! La prochaine date sera le **19 Février 2025**, de 14h à 16h30 à l'**Espace Fernand Léger** de Longwy !

**Où :** Espace Ferdinand Léger, LONGWY  
**Quand ?** 19 Février 2025, de 14h à 16h30

## THÉÂTRE MONT-SAINT- MARTIN

22  
FÉV.

"Une équipe cycliste tente discrètement de cacher un coureur et son staff médical dans une cabane, mais un oubli de médicament interdit entraîne une série de quiproquos burlesques mettant en péril sa carrière." Tel est le synopsis de la **comédie** en deux actes de **Bernard Lenne** "Un tour à perdre les pédales", interprétée par la troupe de la **MJC de Villerupt** ! **Entrée gratuite** à l'**Espace Aimé Césaire** de Mont-Saint-Martin.

**Où :** Espace Aimé Césaire, MONT-SAINT-MARTIN  
**Quand ?** 22 Février 2025

## VOTRE TAROSCOPE

### Guidances et Messages de Vie



#### BÉLIER

21.03 - 19.04

Il sera important de prioriser votre bien-être, même si cela implique de décevoir certaines personnes.

**Choisissez-vous !**



#### TAUREAU

20.04 - 20.05

En pardonnant, vous vous donnez la chance de découvrir de nouvelles possibilités. Rien n'est figé.

**Une belle évolution.**



#### GÉMEAUX

21.05 - 20.06

Pour retrouver une légèreté dans votre vie, essayez de nouvelles expériences et sortez de votre zone de confort. **N'hésitez pas à prendre les choses en main.**



#### CANCER

21.06 - 22.07

À force de tant donner, vous risquez de vous oublier. Il serait peut-être sage de trouver un équilibre.

**Un peu ? Beaucoup ? Beaucoup moins !**



#### LION

23.07 - 22.08

Exprimez ce que vous ressentez à une personne de confiance peut vous aider à mieux comprendre vos émotions et à les gérer.

**Libérez-vous !**



#### VIERGE

23.08 - 22.09

Vous possédez un talent unique pour faire de votre vie une aventure extraordinaire.

**Quel potentiel !**

Guidance Message Vie

## THE LONG WAY LONGWY

ÉVÈN.  
EMENT



15  
FÉV.

### GRANDELARGE – Concert

Embarquez pour un voyage musical vibrant mêlant musique celtique, rock et métal !

> **Prévente 15€ ou sur place 17€**

> **Ouverture des portes à 19h00**

22  
FÉV.

### LA GROSSE BOUM 9 – Fête

Une soirée sous notre boule disco sur des playlists 80', 90', New Wave, Rock, Disco, Funk, concoctées par JM !

> **Ouverture des portes à 20h00**

> **Boum de 21h00 à 1h30 (fermeture à 2h00)**

> **Entrée 10€**

**03 82 89 08 33**

5 Rue du Tivoli, 54400 LONGWY  
[bit.ly/billet-thelongway](http://bit.ly/billet-thelongway)

Pas de majoration sur les tarifs des consommations

# Signature immo

AGENCE IMMOBILIÈRE

VENTE - LOCATION - ESTIMATION IMMOBILIÈRE

## VOTRE AGENCE AGRÉÉE FRANCE & LUXEMBOURG

*Un client satisfait c'est notre Signature...*

(00352) 691 120 289 - Luxembourg

20 Place des Remparts  
L-4303 Esch-Sur-Alzette

Suivez-nous sur nos réseaux



## La Parole à un promoteur immobilier

### PROJECT HOME LUXEMBOURG



Project Home Luxembourg

Vous souhaitez vous lancer dans un **projet immobilier** et acquérir le bien de vos rêves ? Ou vous souhaitez plutôt **revendre votre ancien logement** au meilleur prix ? Ensemble, nous allons relever ce défi et réaliser votre formidable projet de vie. Faites confiance à **Project Home Luxembourg** !

06 45 86 33 32

[www.project-home.lu](http://www.project-home.lu)

Depuis sa création il y a 3 ans, **Project Home Luxembourg (PHL)** s'est imposée comme une **agence immobilière de référence à la frontière franco-luxembourgeoise**. Basée à Pétange, cette agence dynamique propose une **gamme complète de services immobiliers, alliant expertise et transparence pour répondre aux besoins variés de sa clientèle**

#### Une expertise reconnue

Fort d'une expérience immobilière de **plus de 12 ans**, **Julien Fedeli** a décidé de mettre tout son savoir-faire ainsi que son réseau à la disposition de ses clients. De cette volonté s'est construit **Project Home Luxembourg**, une agence immobilière située à **Pétange**. Fondée sur la confiance, l'engagement et la compréhension, l'agence met tout en œuvre pour accomplir les missions attribuées par ses clients particuliers et professionnels. Au-delà d'une recherche de surfaces en m<sup>2</sup> et d'un budget à respecter, **PHL** vous fait profiter d'un accompagnement totalement personnalisé !

#### Un accompagnement personnalisé

Conscient des attentes spécifiques des clients souhaitant investir dans l'immobilier, **Project Home Luxembourg** propose un

accompagnement sur mesure. L'agence offre des **estimations gratuites** pour aider les propriétaires à déterminer la valeur de leur bien et guide les investisseurs tout au long de leur projet, qu'il s'agisse d'acquisitions résidentielles, commerciales ou artisanales. Cette approche vise à maximiser la rentabilité des investissements tout en assurant une gestion sereine et transparente, afin de mettre **le besoin du client** au cœur de leur occupation.

#### Une agence impliquée & une équipe dynamique

**Trouver la perle rare**, voici ce qui stimule **Project Home Luxembourg** au quotidien. Ce goût prononcé pour le challenge favorise la recherche de votre projet immobilier. Sans compter les autres qualités telles que la curiosité, le social et l'intérêt pour l'actualité qui caractérisent les agents immobiliers qualifiés qui

composent l'équipe de **Project Home Luxembourg**. En choisissant **Project Home Luxembourg**, les clients bénéficient d'un partenaire fiable et compétent pour mener à bien leurs projets immobiliers, qu'ils soient à la recherche de leur future résidence ou d'une opportunité d'investissement. De plus, avant de leur être confié, le projet immobilier **appartient avant tout au client**. C'est pour cette raison que les professionnels de la recherche et de la vente de biens analysent tous vos besoins avec minutie !



[www.suivezleguid.com](http://www.suivezleguid.com)

# VENEZ PROFITER D'UN GRAND DESTOCKAGE

DANS VOTRE CONCESSION DE LONGWY

DES VÉHICULES À PRIX CASSÉS DANS VOTRE CONCESSION DE LONGWY

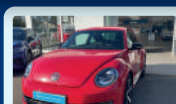

Coccinelle Sport  
BVM6 1.4L TSI  
160ch Essence  
161 700 kms

**8 990€**



Renault Clio VZen  
BVM6 1.0L Injec  
90 ch Essence  
29 899 kms

**15 490€**



Peugeot 3008  
Crossway 1.5L HDI  
130ch Diesel  
44 255 kms

**25 990€**



Peugeot 308  
SW Active Pack  
BVA8 1.2L 130 ch  
Essence 32 221 kms

**23 590€**



Toyota Aygo x  
Dynamic BVM5  
1.0L WTI 72ch  
Essence 36 530 kms

**13 990€**



HYUNDAI Kona  
BVA6 1.6L Hybride  
Électrique 141ch  
23 571 kms

**25 900€**



T-Roc R-Line  
DSG7 1.5L TSI  
150ch Essence  
29 606 kms

**26 990€**



VW Polo Life  
BVM5 1.0L TSI  
95ch Essence  
65 810 kms

**17 500€**



Captur Initial Paris  
BVA4 1.6L  
90ch Hybride  
25 408 kms

**23 690€**



VW Golf VII (7)  
Confortline Business  
BVM5 1.6L TDI 115ch  
Essence - 46 978km

**20 990€**



VW Polo Style  
DSG7 1.0L TSI 90ch  
Essence - 48 104km

**19 900€**



VW T-Roc Cabriolet  
R-Line  
DSG 1.5L TSI 150ch  
Essence

**28 450€**



Citroën C3 Aircross Shine  
BVM6 1.2L Injec  
110ch Essence  
39 647 kms

**13 990€**



Renault Clio Limited  
BVM6 1.0L  
90ch Essence  
23 224 kms

**17 990€**



Tiguan Active  
DSG7 2.0L TDI  
150ch Essence  
71 599 kms

**28 990€**



T-Roc Life Plus  
BVM6 1.0L TSI  
110ch Essence  
28 233 kms

**23 500€**



Hyundai I20 Creative  
BVM6 1.0L T-GDI  
100ch Essence  
24 519 kms

**18 390€**



Toyota C-HR Design  
BVE 1.8L Hyb  
98ch Essence  
18 210 kms

**27 490€**



Taigo R-Line  
DSG7 1.5L TSI  
Essence  
3 317 kms

**26 990€**



VW Taigo R-Line  
DSG7 1.0L TSI  
110ch Essence  
50 015 kms

**22 190€**



Golf VIII (8) Life Plus  
BVM6 1.0L TSI  
110ch Essence  
17 122 kms

**24 500€**



Renault Clio 21 Limited  
BVM6 1.0L Injec  
90ch Essence  
48 711 kms

**14 700€**



VW Golf 8 Style  
DSG7 1.5L eTSI  
130ch Essence  
3 747 kms

**32 400€**



T-Roc Carat  
DSG7 1.5L TSI  
150ch Essence  
64 710 kms

**23 490€**



Opel Corsa Business  
Electrique  
BVE 50kW 136ch  
23 544 kms

**17 990€**

## DÉCOUVREZ NOS VÉHICULES

ESSENCE - DIESEL  
HYBRIDE RECHARGEABLE  
100% ÉLECTRIQUE

# D'OCCASION

Retrouvez toute notre actualité sur [www.michelrolland.fr](http://www.michelrolland.fr)

*michel Rolland*

Rejoignez nous sur nos réseaux

# DÉCOUVREZ NOS VÉHICULES

## DE DIRECTION

ESSENCE - DIESEL  
HYBRIDE RECHARGEABLE  
100% ÉLECTRIQUE



T-Roc Cabriolet  
R-Line DSG7  
1.5L TSI  
150ch Essence

**41 900€**



Taigo Style  
DSG7 1.0L TSI  
110ch Essence

**28 900€**



Golf VIII Edition 50  
DSG6 1.5L HYB  
204ch Hybride

**39 900€**



Golf VIII GTE  
DSG6 245ch  
Essence

**43 900€**



T-Roc Style  
DSG7 1.5L TSI  
150ch Essence

**35 900€**



T-Cross R-line Gris  
DSG7 1.0L TSI 150 ch  
Essence

**31 550€**



Golf VIII (8) Style  
DSG6 1.4L Hybride  
204ch

**39 990€**



Tiguan R-Line  
7 Places  
DSG7 2.0L TSI  
150ch Diesel

**48 900€**



Passat R-Line  
E-Hybrid  
DSG6 1.5L eTSI  
272ch Hybride

**58 500€**



T-Roc Style  
DSG7 1.5L TSI  
150ch Essence

**36 500€**

## PROFITEZ DE NOTRE SÉLECTION :

**100%**  
électrique



ID.4 Life Plus  
BVE 58KWh  
148ch Électrique

**32 000€**



ID Buzz Pro  
BVE 77 KWH 204 ch  
Électrique

**53 000€**



ID.5 Tech  
BVE 77KWh  
204ch Électrique

**47 900€**



ID.7 Pro Style  
Exclusive BVE  
77KWh 286ch Élect

**59 900€**



ID.4 Pure Business  
BVE 52KWh 148ch  
Électrique

**32 000€**



ID.3 Life Max  
BVE 77KWh 204ch  
Électrique

**45 900€**

## VÉHICULES À PRIX CASSÉS

## DÉCOUVREZ NOTRE SÉLECTION !

3 route de Briey  
54150 LANTEFONTAINE  
**03 82 46 07 67**

Avenue de Saintignon  
54400 LONGWY  
**03 82 23 03 03**

# Visitez le Grand Longwy autrement

AVEC LE PASS GRAND LONGWY

## VISITEZ LE GRAND LONGWY AUTREMENT

Office de Tourisme  
du Grand Longwy

Puits de Siège - Place du Colonel  
Darche 54400 Longwy  
03 82 24 94 54  
contact@longwy-tourisme.com  
www.longwy-tourisme.com

Lundi de 14h00 à 17h00  
du Mardi au Vendredi de 10h30  
à 12h30 et de 14h00 à 17h00  
Fermé les Samedis, Dimanches  
et jours fériés

**Restez à l'affût,**  
de nouveaux partenaires  
vont bientôt nous rejoindre !

Grâce au Pass Grand Longwy, **BÉNÉFICIEZ DE RÉDUCTIONS** sur de nombreuses visites guidées, de l'entrée dans de nombreux sites touristiques et culturels ainsi que des réductions chez nos restaurateurs et hébergeurs partenaires mais aussi chez de nombreux commerçants !

### RESTAURATION

- **Restaurant La Gourmandise**  
Un kir royal à la mirabelle offert en apéritif Longwy - 03 82 44 20 84
- **Restaurant Le Chalet**  
10 % de remise sur l'addition (une fois par an) Chénières  
03 82 44 53 42

- **Restaurant La Table d'Oscar**  
Un café offert à la fin du repas  
Longwy - 07 65 23 08 36

- **Boulangerie Pâtisserie L'Atelier du Délice** Un croissant offert (nature ou chocolat) pour 10 € d'achat  
Longwy - 03 82 23 23 78

- **Boulangerie Pâtisserie UDASSE**  
Une viennoiserie offerte pour 10 achetées Longwy  
07 65 23 24 65

- **Restaurant Les Émaux**  
Un cocktail offert  
Mexy - 03 82 23 14 19

### PRODUITS LOCAUX

- **Le Rucher de Moulaine**  
Un produit offert pour tout achat en boutique Haucourt-Moulaine  
06 48 92 13 51

- **La Brasserie Martin - La Zaubette** Une bouteille de 33cl offerte dès 30 € d'achat  
Herserange - 06 23 20 16 04

**N'hésitez plus !**

**Venez chercher  
votre Pass à 5€**

achat unique sans limite de validité dans le temps  
valable pour une famille de 4 pers. vivants sous le même toit.

### HÉBERGEMENT

- **Chambre d'hôtes Maison Couleur Framboise**  
Chambre à 65 € TTC  
au lieu de 72 € TTC  
Longwy - 06 60 60 97 24

- **Gîte Le Gouttis**  
10 % de remise sur le prix de la location d'une chambre  
Tellancourt  
06 19 98 06 52

- **Hôtel IBIS Longwy-Mexy**  
Un petit-déjeuner offert pour toute personne dormant à l'hôtel  
Mexy - 03 82 23 14 19

## Jeux

### MOTS FLÉCHÉS

Le but est de remplir la grille en trouvant les mots qui correspondent aux définitions fournies. Chaque mot peut être placé horizontalement ou verticalement dans la grille, selon l'indice donné. Le jeu est résolu lorsque tous les mots sont correctement placés.

**Bonne chance !**



Découvrez la solution en scannant ce QR Code et en vous rendant sur notre site Internet !

STYLE DE BÂTIMENT	TOURNOI DE TENNIS	CONDITION	FORME D'AVOIR	PAVILLON DE LUXE	REVÊTEMENT	PLUTÔT RAIDE	À DÉCOUVERT
MÂITRE DES LIEUX	VERBAL	NETTOIEMENT DE FAÇADE	PREMIER JARDIN	SOUTIEN	MUSICAL	VILLE DE LA LOIRE	PRINCESSE HINDOUE
						LA MOTIE DU FILS	
INVENTA			OCCUPERA				RESTES HUMAINS
FIBRE ISOLANTE			LE TERRAIN	DESSIN D'ARCHITECTE	CHOISIT	JEU DE CARTES	
						MAMELLE GROS LEZARD	
PRONOM PERSONNEL		EXCLAMATION	LIANT				
VIEXU DO			UNIVERSITE				
	ANCIENNE SOCIÉTÉ PETROLIÈRE		RAPPORT EN MATHS		AGIT MAL PLACE AU THÉÂTRE		ÉMISSION DE GAZ
ARRIVANT À TERME					GARDIENNE ELLE AGIT DANS L'OMBRE		
ADVERBE DE LIEU							
		1100 À ROME	LETTRE GRECQUE		BERNE INTELIGENCE ARTIFICIELLE		ONZE À MARSEILLE "CAPITULA"
PROPORTION MINIMALE				BOXEUR AMÉRICAIN		SIGNÉ CHEZ LE NOTAIRE ALLEMAGNE DISPARUE	
		LES PAYS-BAS SUR LE WEB	JOLI TIR AU BUT				EN VOGUE
		TRELET D'EAU					
BOEUF INDIEN	JOUR NON TRAVAILLÉ		DOPE LE CYCLISTE		RETRACTATION		
		FATIGUA BEAUCOUP				PÉRIODES	





La nouvelle  
couleur  
de l'amour



À PARTIR DE  
**17 190 €<sup>(1)</sup>**

Suzuki vous souhaite une St. Valentin pleine d'*EXALTATION* 

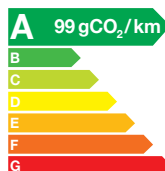

Consommations mixtes Suzuki Swift (WLTP) : 4,4 à 4,9 l/100 km.

(1) Prix TTC clés en main conseillé de la Nouvelle Swift 1.2 Hybrid Advantage, hors peinture métallisée, après réduction d'une remise de 1 800 € sur le tarif TTC conseillé du modèle concerné de 18 990€ pour tout achat par un particulier jusqu'au 31/03/2023, en France métropolitaine chez les concessionnaires participants, dans la limite des stocks disponibles.  
Le prix TTC clés en main comprend les frais de transport jusqu'à la concession, et de préparation à la route du véhicule, à savoir le défilage et lavage, le contrôle des niveaux y compris 5 litres de carburant, et la fourniture et la pose d'un jeu de plaques d'immatriculation définitives.

Modèle présenté : Nouvelle Suzuki Swift 1.2 Hybrid Pack : **19 290 €**, remise de 1 800 € déduite + peinture métallisée So'Color : 850 €.

Tarifs TTC clés en main conseillé au 01/07/2024.

Garantie 3 ans ou 100 000 km au 1<sup>er</sup> terme échu.

Pour les trajets courts, privilégiez la marche ou le vélo. #SeDéplacerMoinsPolluer



**Pacci Automobiles**  
Tous nos offres sur [www.pacci.fr](http://www.pacci.fr)

22, rue J.B. Blondeau  
MONT-SAINT-MARTIN

Tél. 03 82 23 35 05

2, rue de Lorraine  
YUTZ-THONVILLE

Tél. 03 82 56 11 74

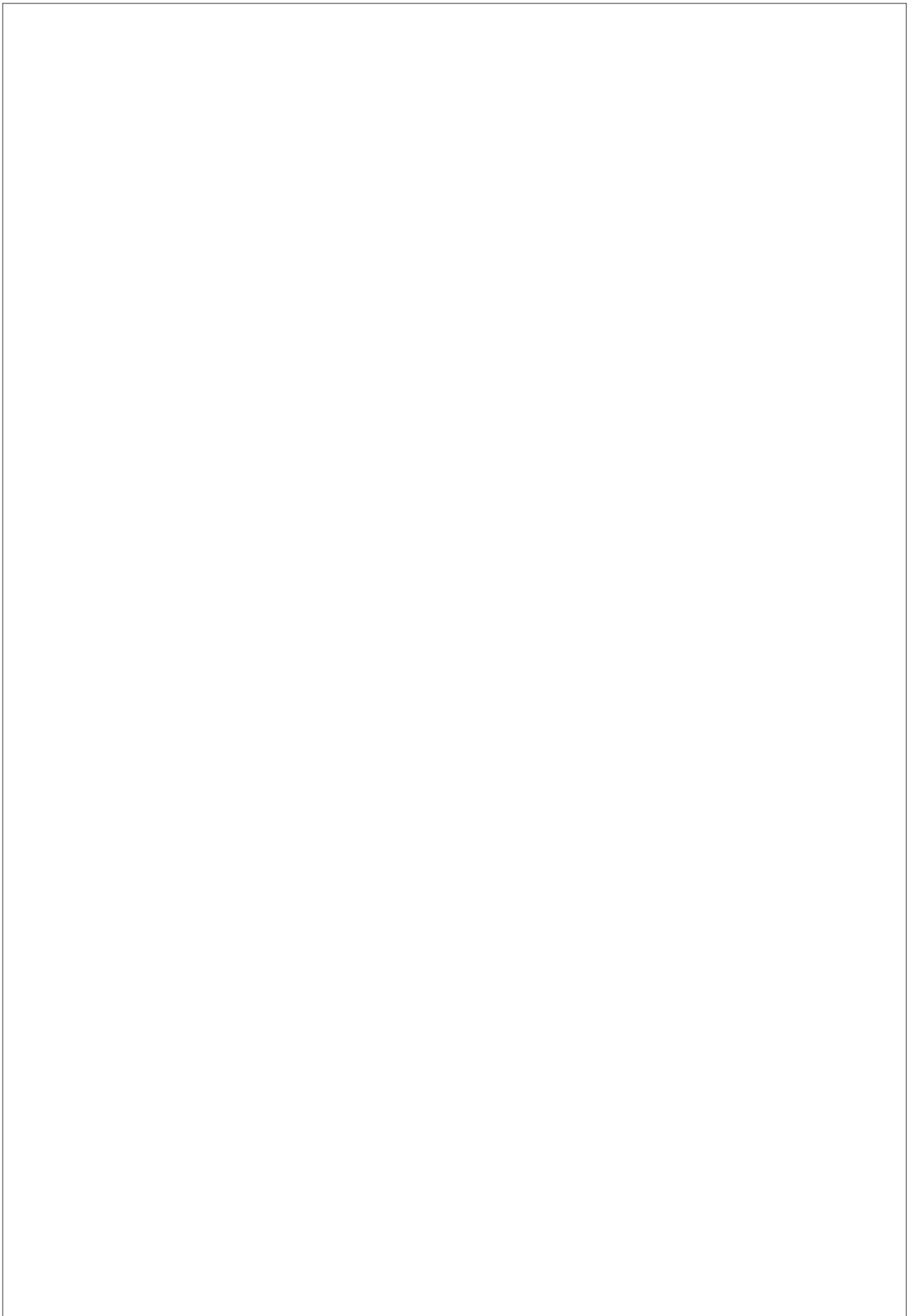



# MécaFacile

réparation toutes marques  
& service carte grise



Pour assurer un bon fonctionnement  
et préserver les performances de votre moteur  
**Optez pour notre cleaning machine !**

## Nettoyage FAP AVEC DÉMONTAGE

Vous pouvez nous apporter votre FAP  
déjà démonté sans rendez-vous.

Nous proposons également  
des tarifs pour les professionnels,

Consultez-nous pour plus d'informations.

# RÉSULTAT GARANTI



L'EXPERTISE ET LA FIABILITÉ *by* MécaFacile. Pour toutes autres demandes - Contactez-nous

Retrouvez-nous au 18 Les Maragolles 54720 LEXY - Tél. 03 82 23 23 23

KINÉPOLIS LONGWY

ACTU  
CINÉ.

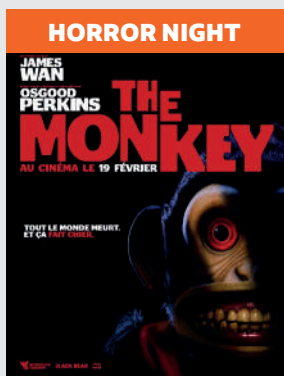

Lorsque Bill et Hal, des jumeaux, trouvent dans le grenier un vieux jouet ayant appartenu à leur père, une série de morts atroces commence à se produire autour d'eux...

21  
FÉV.

20h15



Ozi, une jeune orang-outan séparée de ses parents par un feu de forêt, cherche à les retrouver tout en découvrant les beautés et les dangers de la nature, et s'engage à sauver la forêt.

23  
FÉV.

10h45



Retrouvez la programmation complète de  
votre cinéma sur [www.kinepolis.fr](http://www.kinepolis.fr)

## LES ÉVÈNEMENTS

DE LA QUINZAINE

CONCERT  
MONDORF-  
LES-BAINS

22  
FÉV.

Le mythique **Pascal Obispo** sera de retour sur la scène du **CASINO 2000** de **Mondorf-les-Bains**, le **22 Février 2025**. L'occasion idéale pour découvrir ou re-découvrir ses plus grands tubes et célébrer ses 30 ans de carrière. L'ouverture des portes est prévu à **19h30**. N'hésitez pas à consulter le site internet du CASINO 2000 pour la billetterie ou pour plus de renseignements.

Où : CASINO 2000,  
Mondorf-les-Bains  
Quand ? 22 Février 2025, à  
partir de 19h30

FÊTE  
FORRAINE  
LONGUYON

23  
FÉV.

Retrouvez la **fête forraine** de la Sainte-Agathe lors de la **Fête de la Sainte-Agathe** de Longuyon ! Rendez-vous du 8 au **23 Février 2025** sur la **Place de la Mairie** pour profiter d'un moment d'amusement et de partage en famille et entre amis !

Où : Place de la Mairie,  
LONGUYON  
Quand ? du 8 au 23 Février



# PACCI AUTOMOBILES

TOUTES NOS OFFRES SUR [WWW.PACCI.FR](http://WWW.PACCI.FR)



**RENAULT CAPTUR 1.5 DCI**  
BOÎTE MANUELLE - DIESEL - 2017 - 110CH  
CLIMATISATION - JANTES ALU  
119 100 KMS - ROUGE - GARANTIE 6 MOIS

**11 490 €**



**MEGANE 1.5 BLUE DCI BUSINESS EDC 21B** - BOÎTE AUTO - DIESEL - 2021  
- 115CH - RADAR - 58 000 KMS - BLANC - GARANTIE 6 MOIS

**16 390 €**



**KANGOO EXPRESS 1.5 DCI E6 CONFORT** - BOÎTE MANUELLE - DIESEL - 2019 - 75CH - CLIMATISATION  
75 878 KMS - BLANC - GARANTIE 3 MOIS

**11 890 €**



**PEUGEOT 2008 STYLE**  
BOÎTE MANUELLE - ESSENCE - 2017 - 82CH  
CLIMATISATION - GPS - JANTES ALU  
45 200 KMS - GRISÉ - GARANTIE 6 MOIS

**11 700 €**



**CITROEN C3 III (2) 1.2 PURETECH S&S C-SERIES BV6**  
BOÎTE MANUELLE - ESSENCE - 2021 - 110CH  
28 400 KMS - GRISÉ - GARANTIE 6 MOIS

**13 850 €**



**CITROEN C4 SPACETOURER 1.5 BLUEHDI S&S LIVE EAT8**  
BOÎTE AUTO - DIESEL - 2019 - 130CH  
68 000 KMS - GRISÉ - GARANTIE 6 MOIS

**16 790 €**



**OPEL CROSSLAND X 1.2 TURBO OPEL**  
BOÎTE AUTO - ESSENCE - 2020 - 130CH  
45 200 KMS - GRISÉ - GARANTIE 6 MOIS

**16 790 €**



**VITARA 1.5 HYBRID STYLE AUTO ALLGRIP** - BOÎTE AUTO - ESSENCE - 2024  
- 115CH - SIÈGES CHAUFF. - JANTES ALU - GPS  
- TOIT OUVRANT - 400 KMS - GRIS FONCÉ - GARANTIE 27/05/2029

**27 350 €**



**MINI COUNTRYMAN II (F60) COOPER SE ALL4 BUSINESS DESIGN BVA6**  
BOÎTE AUTO - HYBRID RECH. - 2020 - 136 + 88CH - 33 500 KMS - GRIS - GARANTIE 6 MOIS

**26 590 €**



**PEUGEOT 308 II 1.2 PURETECH S&S 6CV 130 ALLURE EAT6** - BOÎTE AUTO - ESSENCE - 2016 - 130CH - RÉGUL. - JA. ALU - CAMÉRA - 92 500 KMS - GRIS - GAR. 6 MOIS

**10 990 €**



**PEUGEOT 208 (2) 1.2 PURETECH S&S ALLURE BUSINESS 5P** - BOÎTE MANUELLE - ESSENCE - 2018 - 110CH - 1ÈRE MAIN - CLIM. - BLUETOOTH - 35 300 KMS - NOIR - GARANTIE 6 MOIS

**11 990 €**



**MAZDA CX-3 2.0 SKYACTIV-G 121 DYNAMIQUE** - BOÎTE MANUELLE - ESSENCE 2016 - 120CH - PNEUS ÉTÉ & HIVER, 1ÈRE MAIN - 117 200 KMS - GRIS FONCÉ - GARANTIE 6 MOIS

**13 250 €**



**RENAULT KANGOO EXPRESS II (2) MAXI GRAND VOLUME CONFORT DCI**  
BOÎTE MANUELLE - DIESEL - 2019 - 90CH  
AIDE PARKING - BLUETOOTH - ROUE DE SECOURS - 90 627 KMS - BLANC - GARANTIE 3 MOIS

**12 250 €**



**RENAULT KANGOO EXPRESS II (2) CONFORT DCI**  
BOÎTE MANUELLE - DIESEL - 2019 - 90CH  
GPS - AIDE PARKING - CLIMATISATION  
92 242 KMS - BLANC - GARANTIE 3 MOIS

**11 890 €**

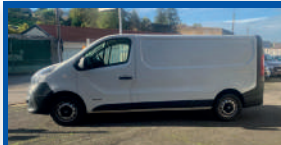

**NISSAN NV300 FOURGON 1.6 DCI OPTIMA L2H1 3.0T**  
BOÎTE MANUELLE - DIESEL - 2020 - 120CH  
- CLIM. - RÉGUL. - RADAR AR. - 121 869 KMS - BLANC - GARANTIE 3 MOIS

**15 990 €**



**OPEL COMBO CARGO II 1.3 CDTI 2.2T L1H1** - BOÎTE MANUELLE - DIESEL - 2016 - 90CH - CLIM. - VITRE ÉLEC. - ROUE DE SECOURS  
102 157 KMS - BLANC - GARANTIE 3 MOIS

**8 490 €**



**SUZUKI SWIFT IV 1.2 DUALJET HYBRID 83 PRIVILEGE** - BOÎTE MANUELLE - ESSENCE - 2021 - 83CH - JANTES ALU - CAMÉRA REÇUL, SIÈGE CHAUFF. - 1ÈRE MAIN - 23 600 KMS - GRIS MÉTAL - GARANTIE 6 MOIS

**14 490 €**



**SUZUKI SWACE (2) 1.8 HYBRID PACK**  
BOÎTE AUTO - ESSENCE - 2024 - 122CH - SIÈGES ET VOLANT CHAUFF. - JANTE ALU - 480 KMS - BLANC MÉTAL - GARANTIE 02/07/2027

**31 990 €**



**SUZUKI SX4 S-CROSS 1.6 DDIS PACK SE ALLGRIP** - BOÎTE MANUELLE - DIESEL - 2016 - 120CH - JANTES ALU - 112 850 KMS - BLANC - GARANTIE 6 MOIS

**11 990 €**



**SUZUKI SWIFT IV 1.2 DUALJET HYBRID PACK** - BOÎTE MANUELLE - ESSENCE - 2018 - 90CH - GPS - SIÈGE CHAUFF. JANTES ALU - 1ÈRE MAIN - 55 690 KMS - GRIS MÉTAL - GARANTIE 6 MOIS

**12 990 €**

2, rue de Lorraine YUTZ | THIONVILLE | Tél: 03.82.56.11.74  
22, rue Jean-Baptiste Blondeau MONT-SAINT-MARTIN | Tél: 03.82.23.35.05

VOLVO

# LE BONUS VOLVO DE 4000€ QUI FAIT LA DIFFÉRENCE\*.

## VOLVO EX30



RCS XXXXXX XXX XXXXXX



**\*BONUS VOLVO VALABLE JUSQU'AU 30 AVRIL 2025**

\*Remise additionnelle de 4000€ sur facture, prise en charge par Volvo Car France, pour toute commande d'un EX30 en stock jusqu'au 30 avril 2025. Offre réservée aux particuliers dans le réseau participant, dans la limite des stocks disponibles.

Cycle mixte WLTP : Consommation (kWh/100km) : 17 - 17.7.

CO<sub>2</sub> en phase de roulage (g/km) : 0. Autonomie électrique (km) : 335 - 476.

Données en cours d'homologation.

**VOLVOCARS.FR**

Au quotidien, prenez les transports en commun. #SeDéplacerMoinsPolluer

VOLVO

**VOLVO THIONVILLE**  
Groupe Autosphere  
2 Rue Camille du Gast  
57100 Thionville

03 82 50 17 17  
[www.volvo-thionville.fr](http://www.volvo-thionville.fr)

# La Parole à l'Office de Tourisme du Val de Briey

MILTOL - LOISIRS & TOURISME



Depuis sa création en 2017, la Communauté de Communes Orne Lorraine Confluences a fait du **tourisme** une priorité. La MILTOL s'est vue déléguer la promotion du territoire. Son ambition : valoriser les atouts de ce territoire auprès des visiteurs tout en renforçant l'attachement des habitants à leur patrimoine local en s'appuyant sur des sites emblématiques et un riche tissu associatif.

La Maison Intercommunale du Loisir et du Tourisme Orne Lorraine (MILTOL) vous ouvre ses portes tout au long de l'année pour vous accompagner dans la découverte des richesses de notre territoire. Que vous soyez amateur de randonnées en pleine nature, passionné de patrimoine et de culture, ou à la recherche d'idées de sorties locales, notre équipe est à votre disposition pour vous guider vers les meilleures expériences.



<https://miltol-tourisme.com>

## Une expertise reconnue

Au sein de notre espace d'accueil, vous trouverez également **une boutique** mettant à l'honneur les producteurs et artisans locaux. Une sélection de produits du terroir, de créations artisanales et d'idées cadeaux authentiques vous attend pour faire plaisir ou se faire plaisir tout en soutenant l'économie locale.

## Envie d'explorer encore plus ?

Participez à nos **visites guidées**, plongez dans l'univers des **Journées Découvertes**, ou relevez **le défi de la Boucle d'OLC** 100 km à la marche ! Et pour les amateurs de souvenirs uniques, repartez avec la médaille touristique "Cité Radieuse Le Corbusier", symbole d'un patrimoine architectural remarquable.

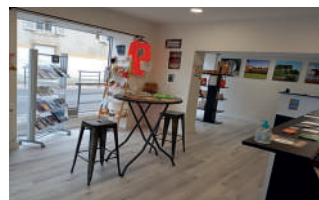

09 77 77 32 33  
miltol.tourisme@gmail.com

MILTOL  
10 Place Thiers, BRIEY  
54150 VAL DE BRIEY

# La Parole à une concession automobile

## GROUPE MORETTO

Le nouveau Hyundai **INSTER** est arrivé à **LONGWY** : Venez le découvrir en exclusivité !

**Hyundai Longwy** est fier de vous présenter **INSTER**, le tout nouveau SUV 100% électrique qui combine design audacieux, technologie moderne et autonomie exceptionnelle allant jusqu'à 370km. Compact mais spacieux, il offre une expérience de conduite unique et adaptée à votre quotidien.

### Venez le découvrir en concession

Notre showroom vous ouvre ses portes pour une découverte exclusive d'INSTER. Montez à bord, explorez son habitacle spacieux et laissez-vous séduire par ses équipements connectés et son style affirmé.

### Essayez-le et ressentez la différence

Rien ne vaut un essai sur route pour apprécier son dynamisme, son confort et son silence de

fonctionnement. Prenez le volant et découvrez une nouvelle façon de rouler en électrique.

### Recharge rapide, liberté maximale

Grâce à sa charge ultra-rapide de 10 à 80% en seulement 30 minutes, INSTER vous permet d'aller toujours plus loin avec moins d'arrêts. Un véhicule conçu pour simplifier votre quotidien !

**Mathieu AMODIO**, votre conseiller commercial Hyundai, vous invite à découvrir et essayer l'INSTER dès aujourd'hui.

Hyundai Longwy  
03 82 25 93 96

18 Les Maragolles  
Route de Longuyon,  
54400 LONGWY

## Nouveau HYUNDAI INSTER 100% électrique Are you in ?\*



Nouveau INSTER

129€ TTC/mois<sup>(1)</sup>

\*voir conditions en concession



Pensez à covoiturer. #SeDéplacerMoinsPolluer

# Volkswagen

# ID.3

## 100% électrique.



À partir de  
**199 €/mois<sup>(1)</sup>**

Location Longue Durée 37 mois.  
1<sup>er</sup> loyer 5 000 € après déduction du bonus  
écologique gouvernemental de 4 000 €.

### Bénéficiez de la Prime Eco VW de 4 000 €<sup>(2)</sup>

(1) ID.3 Pure Life Max neuve 52 kWh en Location Longue Durée sur 37 mois, 30 000 km maximum. 1<sup>er</sup> loyer de 5 000 € après déduction du bonus écologique gouvernemental de 4 000 € au 1<sup>er</sup> décembre 2024 suivi de 36 loyers de 199 €, (conditions sur [service-public.fr](http://service-public.fr)). Offre réservée aux particuliers, non cumulable avec toute autre offre en cours, valable pour toute commande d'une ID.3 Pure Life Max neuve du 01/01/2025 au 31/01/2025 et immatriculation avant le 30/09/2025 dans le réseau participant, en France métropolitaine.

**Modèle présenté:** ID.3 Pro S Life Max avec option peinture 'Dark Olivine Green Noir Uni' en Location Longue Durée 37 mois pour 30 000 km maximum, 1<sup>er</sup> loyer de 9 000 € ramené à 5 000 € après déduction du bonus écologique gouvernemental de 4 000 €, suivi de 36 loyers de **333 €**. Offre réservée aux particuliers, non cumulable avec toute autre offre en cours, valable pour toute commande entre le 01/01/2025 et le 31/01/2025 et immatriculation avant le 30/09/2025 chez les distributeurs en France métropolitaine présentant ce financement et sous réserve d'acceptation du dossier par Volkswagen Bank Gmbh - SARL de droit Allemand - Capital 318279200 € - Succursale France: Bâtiment Ellipse - 15, av. de la Demi-Lune - 95700 Roissy-en-France - RCS Pontoise 451 618 904 - Inscription au registre des intermédiaires d'assurance européen: D-HNQM-UQ9MO-22 ([www.orias.fr](http://www.orias.fr)). Entretien VIP souscrit auprès de Volkswagen Bank, coût mensuel de 18 € inclus dans le loyer du véhicule. Garantie 2 ans + 1 an de garantie additionnelle, (2) Prime Eco VW de 4 000 € (remise conseillée) applicable immédiatement sur le prix d'achat du véhicule. Plus d'information auprès de votre Partenaire. Offre cumulable au bonus écologique (conditions sur [service-public.fr](http://service-public.fr)) sous réserve d'éligibilité. Publicité diffusée par le concessionnaire enregistré à l'Orias sous le n° 00 000 00, en qualité d'intermédiaire en opération de banque à titre non-exclusif de Volkswagen Bank.

**A** 0 g CO<sub>2</sub>/km

B

C

D

E

F

G

Cycles mixtes gamme ID.3 (kWh/100 km) WLTP: 14,6-16,1 Rejets de CO<sub>2</sub> (g/km) WLTP: 0 (en phase de roulage). Valeurs au 14/10/2024, susceptibles d'évolution. Plus d'informations auprès de votre Partenaire.

Volkswagen Group France - SAS au capital de 198 502 510 € - 11, av. de Boursonne, Villers-Cotterêts. RCS Soissons 832 277 370.

Pensez à covoiturer #SeDéplacerMoinsPolluer

*Michel Rolland*

3 route de Briey  
54150 LANTEFONTAINE  
**03 82 46 07 67**

Avenue de Saintignon  
54400 LONGWY  
**03 82 23 03 03**

Retrouvez toute notre actualité  
sur [www.michelrolland.fr](http://www.michelrolland.fr)

Rejoignez nous sur nos réseaux

# La Parole à une commune

## MONTIGNY-SUR-CHIERS

Montigny-sur-Chiers est une commune de Meurthe-et-Moselle proche des frontières du Luxembourg et de la Belgique, ce qui en fait une commune influencée par la dynamique transfrontalière. Traversée par la Chiers, elle offre un cadre rural préservé entre forêts et terres agricoles. La commune est marquée par son passé industriel et militaire, notamment avec le Fort de Fermont, ouvrage majeur de la Ligne Maginot, qui témoigne de son histoire stratégique.

### UN BILAN 2024 Tourné vers l'avenir

L'année 2024 a été marquée par une transition dynamique pour Montigny-sur-Chiers, avec la réalisation ou la préparation de nombreux projets au service des habitants.



### DES AVANCÉES NOTABLES EN 2024

On note l'arrivée de **Sophie Fleutot** qui a rejoint le secrétariat de la commune et du syndicat scolaire **SIS Paul Fort** permettant de renforcer l'équipe. Sur le plan des infrastructures, les travaux d'enfouissement des réseaux secs et l'installation d'un éclairage public moderne rue de Juminel sont désormais terminés et ont représenté un investissement majeur de **275 000 €**.

La **sécurité incendie** a été améliorée par l'installation de nouveaux poteaux à Montigny-sur-Chiers et Fermont. Le patrimoine communal a bénéficié d'une réhabilitation continue des logements avec notamment **l'isolation des toitures**.

Des initiatives en faveur du **stationnement** ont vu le jour, notamment avec la création de **parkings** près de l'église de Fermont. La gestion des eaux pluviales a fait l'objet de travaux importants pour limiter les inondations rue Jules André à La Roche.

Dans **le cimetière de Fermont**, les travaux d'engazonnement et la remise en état des tombes anciennes ont été amorcés. Côté culturel, **la communauté de communes T2L** a permis une programmation riche en événements, avec en point d'orgue le passage du **Tour de France Femmes** le 15 août 2024, qui a apporté une ambiance festive.

Enfin, le suivi du **site industriel de La Roche** a été assuré, avec une surveillance constante de la déconstruction. La commune a également poursuivi son soutien aux associations et aux habitants en difficulté.



### DES PROJETS AMBITIEUX POUR 2025 ET AU-DELÀ

En tête des priorités, la construction d'**une station d'épuration** avec le démarrage des études au printemps 2025.

L'amélioration des infrastructures de voirie et des espaces publics comprend des travaux d'aménagement dans plusieurs rues avec des investissements de plus de **175 000 €** pour la création de trottoirs et la sécurisation des espaces publics.

Face à l'augmentation des effectifs de l'école intercommunale, des travaux sont prévus : la **transformation du préau en salle multisports**, la modernisation du chauffage pour une **réduction de 50 % de la consommation de gaz**, **l'installation de jeux en bois HQE**, ainsi que la préparation

pour **l'ouverture d'une classe supplémentaire**. Ce projet représente un investissement de plus des **300 000 €**.

Le **site Industriel de La Roche** restera sous surveillance et nous travaillerons à sa transformation en lien avec les intérêts communaux.

Enfin, un effort sera consacré à la capacité financière de la commune avec un investissement de **200 000 €** pour moderniser les logements communaux et créer un nouvel appartement à Fermont. Cet investissement permettra d'accroître les revenus locatifs et de renforcer la capacité de financement des futurs projets municipaux.

### UNE COMMUNE EN MOUVEMENT

Montigny-sur-Chiers poursuit sa dynamique de développement et d'investissement. Grâce à une gestion rigoureuse, la municipalité ambitionne de renforcer l'attractivité et la qualité de vie de ses habitants tout en préservant ses ressources et son patrimoine. **L'année 2025 s'annonce donc riche en projets structurants pour la commune.**



Retrouvez toute l'actualité de Montigny-sur-Chiers sur leur site Internet

[www.montignysurchiers.fr](http://www.montignysurchiers.fr)

Scannez ce QR Code afin d'accéder à la page Facebook du Fort de Fermont !





# NOUVEAU CUPRA TERRAMAR E-HYBRID RECHARGEABLE



CUPRA

Pensez à covoiturer #SeDéplacerMoinsPolluer

**IBERIA  
AUTO**

3 Rue du Pré Talange / Zone de BERLANGE  
**WOIPPY / 03 87 32 86 86**

17 impasse du Viaduc  
**THONVILLE / 03 82 34 12 00**

# LES ÉVÈNEMENTS

DE LA QUINZAINE

## TOURNOI LONGWY

23 FÉV.

MRC Longwy nous dévoile ses nouvelles courses pour 2025. La quatrième manche de leur **Winter Series** se déroulera le **23 Février 2025** à la **Salle G. de Kanel** à Longwy. Les courses auront lieu le **dimanche**. Le samedi sera consacré aux **essais**, l'ouverture de la piste se fera de **14h à 23h** avec des essais par séries. Le dimanche les trois qualifications débiteront **vers 8h30** et les finales se finiront **vers 17h30**. Une buvette sera à votre disposition le dimanche.

Où : Salle G. de Kanel, LONGWY

Quand ? 23 Février 2025, de 8h30 à 17h30

## TOURNOI LONGWY

23 FÉV.

L'USB Longwy organise un **tournoi Futsal** le dimanche **23 Février 2025** de 14h à 18h pour la **catégorie U7** (année de naissance 2018). Le tournoi se tiendra à la **Salle Léon Bassompierre** de Longwy. Une restauration sur place sera également prévue. L'inscription par équipe coûte **20€**. N'hésitez pas à vous inscrire ou contacter le **06 23 76 71 43** pour obtenir plus d'informations.

Où : Salle Léon Bassompierre, LONGWY

Quand ? 23 Février 2025, de 14h à 18h00

## ACHAT DE MATÉRIAUX ANCIENS

Parquets et Planchers d'habitation, grenier et grange en chêne et sapin, Boiserie tous genres, poutres en chêne, Dalle de cuisine et grange en pierre

Carrelage ancien en béton et Tomette en terre cuite, Cheminées, Fontaines, Puits, Statues, Pilier en pierre, Matériaux en fer forgé



Des planchers même abîmés peuvent encore valoir quelque chose !

CONTACTEZ-NOUS ! Ne prenez pas l'initiative de démonter, nous nous en chargeons !

Entreprise **ANDRES**

1 Faubourg de Gaully 55600 MARVILLE

**06 88 27 13 01**

## VOTRE TAROSCOPE

Guidances et Messages de Vie



### BALANCE

23.09 - 22.10

Votre assurance et votre savoir pourraient être source de tensions avec votre entourage.

Soyez conscient de cela.



### SCORPION

23.10 - 21.11

Vous êtes prêt à redécouvrir le romantisme sous un jour nouveau et à apprécier ses qualités.

Jamais dire jamais.



### SAGITTAIRE

22.11 - 21.12

Vous êtes prêt à partager vos idées nouvelles avec assurance et à les mettre en œuvre.

De nouvelles stratégies en perspective.



### CAPRICORNE

22.12 - 19.01

Vous avez un projet important à proposer qui pourrait vous apporter beaucoup de bonheur.

Vous faites un pas de géant.



### VERSEAU

20.01 - 18.02

Votre santé mentale et votre confiance en vous méritent toute votre attention.

Prenez soin de vous dès maintenant.



### POISSON

19.02 - 20.03

Vos nouveaux projets sont prometteurs et ouvrent la voie à de grandes réalisations.

Un grand bravo !

Guidance Message Vie

RESTAURANT .BE LONGWY

ÉVÈNEMENT

# RESTAURANT .BE

Le Restaurant .BE vous invite à son **Grand Karaoké le premier jeudi de chaque mois !**

PROCHAINES DATES :

06 MARS

03 AVRIL

17 Rue Aristide Briand, 54400 LONGWY

Ouvert du mardi au jeudi de 12h à 14h et de 18h30 à 22h, le vendredi jusque 23h et le samedi de 18h30 à 23h.

Restau Point BE



**YVON  
MENUISERIE**
**YVON MENUISERIE**

**YVON  
MENUISERIE**

**Votre Spécialiste Menuiserie  
PVC • BOIS • ALU**

# PORTES de GARAGE



LA QUALITÉ D'UNE **FABRICATION FRANÇAISE**  
ET LA ROBUSTESSE D'UNE **MOTORISATION ALLEMANDE**



**VOS PORTES DE GARAGE installées  
chez vous SOUS 20 JOURS!** SELON STOCK  
DISPONIBLE

**COMMUNIQUEZ VOS MESURES PAR EMAIL, SMS OU  
PAR TÉLÉPHONE ET RECEVEZ RAPIDEMENT VOTRE DEVIS**

**YVON MENUISERIE**  
62 rue du Béarn  
54 400 COSNES & ROMAIN

**06 14 67 45 76**  
jon.54.yvon@gmail.com  
Yvon Menuiserie 

# La Parole à votre radio locale

RADIO ARIA 99.6 FM

UN PROGRAMME & DES DÉCOUVERTES



Radio ARIA est une **radio associative indépendante** du Pays Haut. Son programme varié en **flux continu** émet sur un rayon d'une 50aine de kilomètres autour de Longwy, touchant ainsi le **territoire transfrontalier\***.

Vous voulez présenter votre association, une commune, etc... ?

Contactez-nous !

[radio.aria@outlook.fr](mailto:radio.aria@outlook.fr)

03 82 25 80 80

**Radio ARIA, c'est une programmation variée et dynamique !**

## Matinale & Nocturne

& flux musical

Retrouvez la **matinale** du lundi au vendredi tout les matins pour un **bulletin d'information** rediffusé entre-midi.

Vous êtes accompagnés du matin au soir par un **flux musical** qui entrecoupe les différentes diffusions pendant la semaine comme le week-end. Et rêvez en fin de soirée, du mardi au dimanche au son de la **Musique de nuit**.

## Concerts LIVE

Le mardi et le mercredi de 21h à 22h30

Retrouvez notre programmation complète et détaillée sur notre site internet

## Interviews exclusives

& rediffusées en semaine

Chaque jour, du lundi au vendredi de 18h à 18h30, un invité de l'actualité locale est interviewé. Que ce soit, une commune, une personnalité politique ou une association, cet instant est rediffusé le lendemain de 13h à 13h30.

## Diffusions spécialisées

Dancez avec le Jazz dans tous ses états avec **Le fil musical** du lundi de 21h à 00h, et vibrez aux sons des **Ondes américaines** du jeudi de 21h à 23h animé par D. Delatour. Le samedi, rendez-vous dans l'après-midi avec V. Cersosimo pour avec un **100% chansons françaises** suivi d'une écoute **Souvenirs Souvenirs**.

## Diffusions musicales

En semaine de 20h à 21h

### LUN. Bouteille de Jazz

animé par Y. Godot.

### MA. Compartiments Chansons

animé par G. Latrive.

### MER. To Beatles or Not to Be

animé par Doc Robert.

### JEU. Country & Co

animé par G. Martin.

### VEN. Sound Family

animé par D. Troussset.

Émissions rediffusées tout au long de la semaine à 14h00

## Et le week-end

Samedi, retrouvez de 20h à 22h le **MIX DJ** par GAMA. La **Variété locale & internationale** à partir de 9h vous accompagnera dans votre dimanche matin, puis de 20h à 21h, finissez le week-end avec le **Aria Di Concerto**.

[www.radio-aria.fr](http://www.radio-aria.fr)

\*franco-belgo-luxembourgeois

# LES ÉVÈNEMENTS

DE LA QUINZAINE

## PROJECTION FILM 27 FÉV. LONGWY

La **Ville de Longwy** vous propose de découvrir le film documentaire **"Je ne veux plus y aller maman"** réalisé par Antonio FISCHETTI. À l'issue de la séance, le public pourra échanger avec le réalisateur, qui sera accompagné de **JUIN**, dessinateur pour Charlie Hebdo. Rendez-vous le **27 Février** au **Kinépolis Longwy** pour découvrir ce film qui s'inscrit dans une tournée organisée avec **Grand Longwy, Kinépolis, La Kulturfabrik, l'association Des Mots et Dénats et le cinéma Art & Essai**.

Où : Kinépolis, LONGWY  
Quand ? 27 Février 2025, 20h

## CONCERT 28 FÉV. VILLERUPT

Le **Parti communiste Français** organise un concert caritatif afin de soutenir **Mayotte**. Au programme, des concerts des groupes **Initium** et **Kwyjibo**. Tous les bénéfices seront reversés au **Secours populaire** afin de pouvoir aider Mayotte. Venez donc assister à ce concert le **28 Février 2025** à **La Cave de Villerupt** de **19h30 à 23h00**. Le prix de l'entrée est libre. Un bar ainsi qu'une petite restauration sont également prévus.

Où : La Cave, VILLERUPT  
Quand ? 28 Février 2025, de 19h30 à 23h00

## BOURSE AUX VÉLOS 1<sup>er</sup> MARS LONGWY

À l'occasion de la Journée Portes-ouvertes du **Lycée Alfred Mézières**, l'**Association Sportive** et le **club cyclotouriste** vous proposent une **bourse aux vélos** sur le site du lycée, le **samedi 1er Mars 2025** de **9h00 à 11h30**. Vous pouvez déposer vos vélos au lycée du **24 Février** de 8h00 à 17h00. Les vélos les plus recherchés sont ceux pour enfants. Pour plus d'informations, n'hésitez pas à consulter le site du lycée.

Où : Lycée Alfred Mézières, LONGWY  
Quand ? 1<sup>er</sup> Mars 2025 de 9h00 à 11h30

## ATELIERS 03 MARS MONT-SAINT-MARTIN

Le **Centre Communal d'Action Sociale (CCAS)** de **Mont-Saint-Martin** propose plusieurs ateliers gratuits dédiés à l'**amélioration de la qualité du sommeil**, en partenariat avec l'**association Brain Up**. Cinq séances de deux heures sont programmées les **lundis 3, 10, 17, 24 et 31 Mars 2025** de **14h00 à 16h00** à la **salle Erckmann-Chatrian**. Ces ateliers exploreront les mécanismes du sommeil, et donneront des conseils sur comment mieux dormir. Inscrivez-vous dès maintenant auprès de [cpascalduance@mairie-montsaintmartin.fr](mailto:cpascalduance@mairie-montsaintmartin.fr) ou par téléphone au 03 82 25 23 78.

Où : Salle Erckmann-Chatrian, Mont-Saint-Martin  
Quand ? 3, 10, 17, 24 & 31 Mars 2025, de 14h00 à 16h00

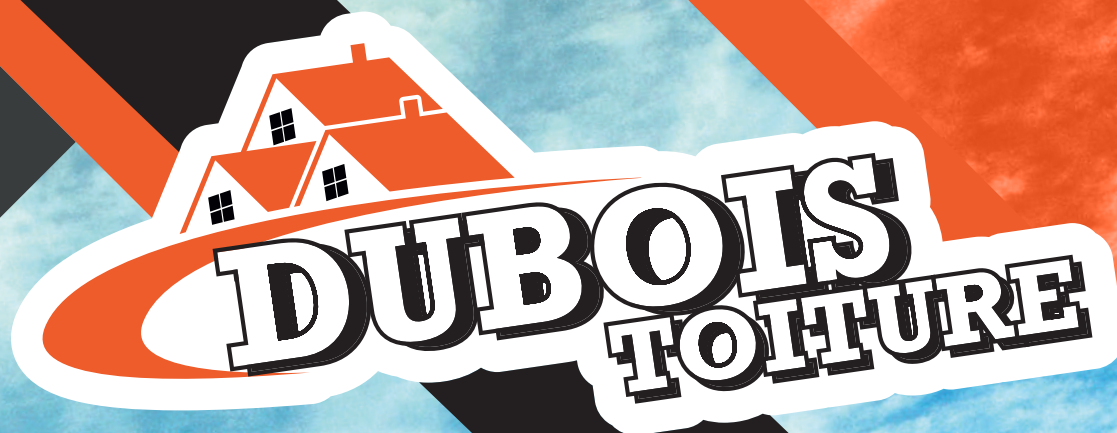

Votre  
**SPÉCIALISTE  
 EN TOITURES**  
 à Esch-sur-Alzette

Pour votre plus grand plaisir Dubois Toiture s'est installé au Luxembourg.

Pour toutes demandes ou renseignements, n'hésitez pas à nous contacter.

**CHARPENTE** ▲  
**COUVERTURE** ▲  
**FERBLANTERIE** ▲  
**DÉPANNAGE & NETTOYAGE** ▲  
**INSTALLATEUR  
 CONSEIL VELUX** ▲

INSTALLATEUR AGRÉÉ

**VELUX** ▲

📍 20, rue de Neiduerf - L4261 Esch-sur-Alzette

✉️ duboistoiture.lu@gmail.com 📞 +352 **621 740 442**

# KarrGreen

## L'ÉNERGIE VERTUEUSE



### Le Bio GNC De quoi s'agit-il ?

Le Bio GNC (Bio gaz naturel compressé) est un gaz naturel renouvelable produit à partir de matières organiques biodégradables telles que les déchets agricoles, les déchets alimentaires, les résidus organiques municipaux, etc. Il est obtenu par un processus de production appelé méthanisation.



### Un carburant économique

Le coût du Bio GNC est attractif comparé aux carburants fossiles. Le Bio GNC intègre la TIRUERT (taxe incitative relative à l'utilisation des énergies renouvelables dans le transport)

**PASSEZ À LA  
MOBILITÉ  
DÉCARBONÉE !**



### UNE TECHNOLOGIE MAÎTRISÉE

Autonomie et puissance comparables aux véhicules traditionnels, sécurité optimale. Moteurs 2 fois moins bruyants qu'un moteur diesel.



### UN CARBURANT ÉCOLOGIQUE

95% de particules fines et 50% d'oxydes d'azote (NOx) en moins par rapport à la norme Euro VI. Rejets de CO<sub>2</sub> réduit de 80% par rapport à un véhicule diesel de même génération.



**OUVERT**  
AUX PROFESSIONNELS  
ET AUX PARTICULIERS

*la 1<sup>ère</sup> station multi énergies  
KarrGreen du Grand Est ...*



Station de Lexy - Prise de vue aérienne 2023

*... la mobilité décarbonée à Lexy*

#### DÉCARBONÉE

- Des carburants alternatifs
- Une traçabilité des réductions d'émissions de CO<sub>2</sub>

#### SUR-MESURE

- Une infrastructure adaptée
- Possibilité d'ajouter des modules en phase 2

#### LOCALE

- Une dynamique de territoire
- Une conception française
- Garanties d'origine BioGNC & électricité verte
- Actionnaires utilisateurs

#### RENTABLE

- Une mutualisation des coûts (fonctionnement en franchise)
- Gestion intelligente de l'électricité sur la station

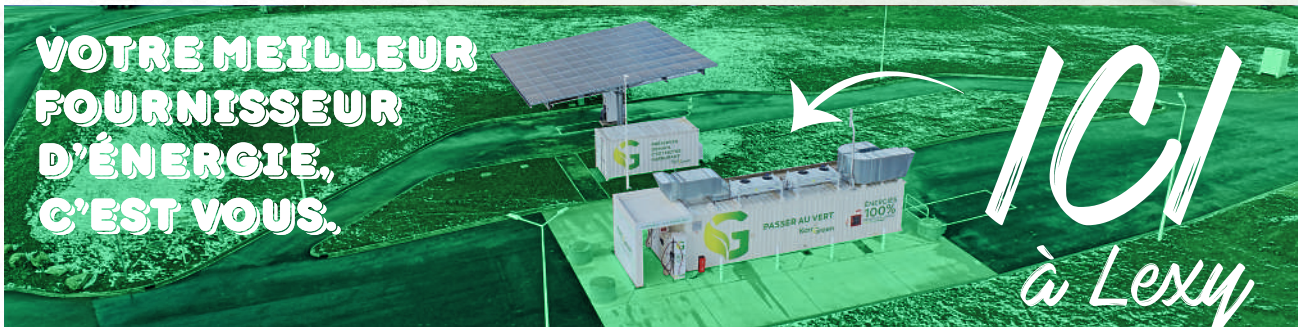

**VOTRE MEILLEUR FOURNISSEUR D'ÉNERGIE, C'EST VOUS.**

Implantée sur une parcelle de plus de **6 000 m<sup>2</sup>** dans la zone des Quemenes à Lexy, sur le bord de la départementale D618 vers le Luxembourg, **au carrefour de 2 grands axes européens**, la station impulse le **développement de la mobilité décarbonée** sur le territoire du Grand Est. Cette station s'adresse aux **professionnels** du transport routier et aux **particuliers**, donc à tous les publics qui roulent déjà au BioGNV ou à l'électrique.



**LE BIO GNC**

**PLUS VERT, ET TRICOLEURE À LA FOIS.**

Son modèle unique en France, fondé sur un actionnariat territorial, lui permet de pratiquer des tarifs inférieurs à la moyenne du marché de l'ordre de 20 à 30%

Grâce au BIO GNC, nous préservons notre **planète** notre **santé**, mais aussi notre **territoire**.

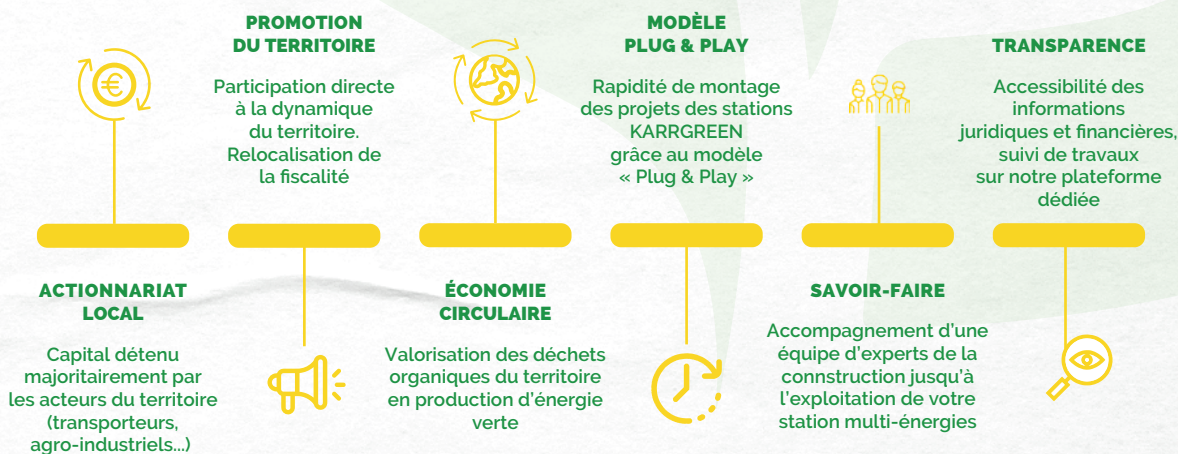

**Contacts :**

**Mairie de Lexy**  
2b rue de Longwy 54720 LEXY  
Tel : 03 82 23 31 09  
commune.de.lexy(a)mairielexy.fr  
www.lexy.fr



Rejoignez le mouvement

[www.karrgreen.com](http://www.karrgreen.com)

# 10 MILLIONS DE FRANÇAIS ENTENDENT MAL

## 96% DES PORTEURS D'AIDES AUDITIVES CONSIDÈRENT QU'ELLES AMÉLIORENT LEUR QUALITÉ DE VIE.

Chez Revaudio, en tant qu'audioprothésistes indépendants, nous travaillons avec toutes les plus grandes marques et toutes les gammes d'appareils pour répondre aux besoins spécifiques de chaque patient. Des aides auditives **100% remboursées jusqu'aux dernières innovations rechargeables et connectées**, nous avons LA solution pour vous !



« Votre santé auditive est précieuse ! Pour vous aider à la préserver, nous sommes à votre écoute pour évaluer vos besoins et vous orienter vers la solution auditive la plus adaptée au meilleur budget. »  
Stéphane GRILLOT - Audioprothésiste D.E



Le saviez-vous ? Vous pouvez essayer gratuitement et sans engagement\* vos aides auditives pendant un mois afin de valider leur efficacité dans votre quotidien. Venez-vous renseigner !  
**LA VUE EST BELLE** 43, rue Ernest-Mabille - **MONTMÉDY** - Tél. 03 29 80 22 67  
**REV'AUDIO** 31 rue de l'Hôtel de Ville - **LONGUYON** - Tél. 03 82 89 57 82  
**REV'AUDIO** 22 Av. de Saintignon - **LONGWY-BAS** - Tél. 03 82 24 59 87

**100% SANTÉ**  
**100% REMBOURSÉ**

**0€\***

**DE RESTE À CHARGE**

\*Voir conditions en magasin.

## LES ÉVÈNEMENTS DE LA QUINZAINE

### REPAS CARITATIF 11 MARS LONGWY

Le **Lycée Professionnel Darche** est heureux de vous convier à sa **soirée caritative** le **mardi 11 Mars 2025**. Les bénéfices seront reversés à une **association luttant contre le cancer**. Le tarif est de **50€** par personne pour passer un moment délicat le temps d'un repas concocté par les élèves du Lycée Darche. **Au menu** : finger saumon gravelax fumé - foie gras maison - fondant de volaille et sa garniture - omelette norvégienne. Vous pouvez vous inscrire à l'**Office de Tourisme du Grand Longwy**.

Où : Lycée Professionnel Darche, LONGWY  
Quand ? 11 Mars 2025,

### SPECTACLE 15 MARS MONDORF-LES-BAINS

La comédienne **Caroline Vigneaux** se produira sur la scène du **CASINO 2000** de **Mondorf-les-Bains**, le **15 Mars 2025** avec son spectacle "**In Vigneaux Veritas**". Le spectacle parfait pour rigoler le temps d'une soirée, entre humour décapant et sincérité sur notre société actuelle. N'hésitez pas à consulter le site internet du **CASINO 2000** pour la billetterie ou pour plus de renseignements.

Où : CASINO 2000, Mondorf-les-Bains  
Quand ? 15 Mars 2025, à partir de 20h00

La Saint-Valentin arrive !  
Coffrets #MATRIX  
Bons cadeaux  
#AMERICANCrew

# 2 elles

COIFFURE MIXTE  
By Claudine

03 82 26 99 75  
29 Place Jules André  
54730 GORCY

f 2 ELLES  
i 2elles\_by\_claudine



vo**tre**  
**Auchan**  
MONT-SAINT-MARTIN

vous fait  
voyager!

# Les saveurs de l'Orient pour le RAMADAN

ÉDITION SPÉCIALE Du Mardi 11 Février au Lundi 10 mars 2025

## Les entrées

**3**  
tranches  
offertes

Les 9 tranches  
**2€25**

### BLANC DE POULET HALAL FLEURY MICHON

6 tranches + 3 offertes  
270 g  
Soit le kg : **8€33**

Existe d'autres variétés ⓘ

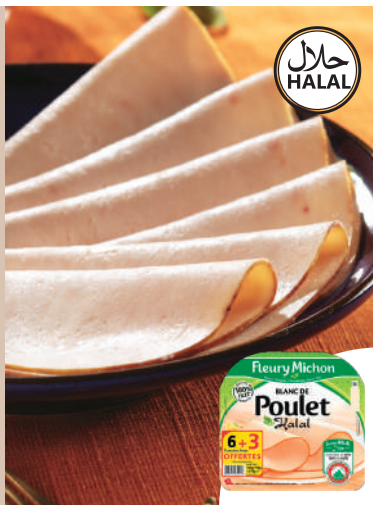

ORIGINE FRANCE



**4**  
tranches  
offertes

Les 12 tranches  
**3€20**

### DÉLICE DE POULET ET DE DINDE DORÉ AU FOUR HALAL ISLA DÉLICE

8 tranches + 4 offertes  
360 g  
Soit le kg : **8€89**

Existe d'autres variétés ⓘ



**20%**  
de remise  
immédiate

~~6€25~~  
**5€**

### SEMOULE DE BLÉ MOYENNE SAMIA

100% blé dur | 5 kg  
Soit le kg : **1€**

ⓘ Existe d'autres variétés



## Pour le couscous

## Saveur d'Orient

**50%**  
de remise  
sur le 2<sup>ème</sup>  
au choix

Les 2  
**1€95**  
au lien de 2€60  
Soit l'unité  
**0€98**

### BOCAL POIS CHICHE SAMIA

570 g  
Soit le kg : **1€71**  
Vendu seul : **1€30**  
ⓘ Existe d'autres variétés  
Offre valable sur le moins cher



**50%**  
de remise  
sur le 2<sup>ème</sup>  
au choix

Les 2  
**2€99**  
au lien de 3€98  
Soit l'unité  
**1€50**

### CITRONS CONFITS SAMIA

820 g | Soit le kg : **1€82**  
Vendu seul : **1€99**  
ⓘ Existe d'autres variétés  
Offre valable sur le moins cher



ⓘ Pour les autres parfums, variétés ou formats, voir produits, promotions, prix et prix au litre ou au kg en magasin.

Ouvert du lun. au sam.  
de 08h30 à 21h00 et  
dim. de 9h à 12h30

**CHOIX, QUALITÉ,  
PRIX SANS FRONTIÈRES !**

**Auchan**  
le choix, le bon.

Éveillez vos papilles,  
avec AUCHAN Mont-St-Martin  
1 boulevard de l'Europe,  
54350 Mont Saint Martin  
Tél. (+33) 03 82 25 90 00

Pour votre santé, mangez au moins cinq fruits et légumes par jour.



N°1 SUR LA QUALITÉ DES PRODUITS  
ET DES CONSEILS DES ÉQUIPES\*

MERCI POUR VOTRE CONFIANCE !

\*Étude réalisée en France par Qualimétrie pour Gaboon du 28/03 au 08/07/2024 auprès de 937 937 consommateurs.



## Votre fournisseur de fournitures de bureau OFFRE NOUVEAU CLIENT

*Passez vos commandes par email ou en magasin  
Nous restons à votre disposition pour toutes questions*

*Consommables informatiques - Mobiliers de bureau - Fournitures de bureau*

# -15€<sup>ht</sup>

*commande sur [buro@imprimerie-moderne.fr](mailto:buro@imprimerie-moderne.fr)*

à partir de 99 € ht d'achat

Offre jusqu'au 28 février 2025

15 avenue O'Gorman - 54260 LONGUYON

## Retour sur les portes-ouvertes de l'IUT de Longwy



Les **portes-ouvertes** de l'**IUT de Longwy** se sont tenues le **1<sup>er</sup> Février** dernier de 9h à 17h.

L'occasion idéale pour les lycéens, étudiants et professionnels en reconversion de découvrir un **établissement dynamique**, tourné vers **l'innovation** et **l'excellence pédagogique**.

[iut-longwy.univ-lorraine.fr](http://iut-longwy.univ-lorraine.fr)



### PORTES-OUVERTES DU 1<sup>ER</sup> FÉVRIER



#### Un programme riche

Ces **JPO** à l'**IUT de Longwy** ont permis à plus de **300 visiteurs** de découvrir l'ensemble des formations proposées. Au cours de cette journée, de **nombreuses animations** ont été proposées, telles qu'une visite guidée du campus, une démonstration des travaux pratiques (**robotique, IA, énergies renouvelables...**), une présentation des projets étudiants, des ateliers d'échanges, ou encore des expériences ludiques comme un escape game !

#### Un large panel de formations

L'**IUT** propose des parcours variés répondant aux besoins du marché du travail :

- trois **BUT** (**Bachelors Universitaires de Technologie**) : Gestion des Entreprises et des Administrations (**GEA**) Génie Électrique & Informatique Industrielle (**GEII**) Métiers de la Transition & de l'Efficacité Énergétique (**MT2E**)
- six **licences professionnelles** spécialisées en génie climatique, hydraulique, automatisation industrielle, gestion, commerce et bâtiment durable.
- un Diplôme d'Ingénierie Technique Banque Assurance (**DIT**), parfait pour ceux souhaitant s'orienter vers les métiers du secteur financier.

Chaque **filière** bénéficie d'un enseignement mêlant théorie et pratique, avec des projets concrets et des opportunités d'alternance.

#### Vous souhaitez vous inscrire ?

Pour les formations de BUT, vous pouvez vous inscrire sur la plateforme **Parcoursup** jusqu'au 13 mars. Pour les formations Licences Professionnelles, rendez-vous sur la plateforme **E-Candidat** à partir du 15 mars et jusqu'au 26 mai. Pour plus d'informations n'hésitez pas à consulter le site internet de l'établissement : <https://iut-longwy.univ-lorraine.fr/>





9B Route de Longwy - 54 870 VILLERS LA CHÈVRE  
 Tél : 03.82.44.02.11 | Email : contact@geneseinfo.fr  
 Du lundi au vendredi : 8h00 - 12h00 & 14h00 - 18h00

Faites confiance à une  
**ENTREPRISE LOCALE**  
 POUR LA VENTE DE MATÉRIEL ET DE LOGICIELS  
 & D'ASSISTANCE INFORMATIQUE  
 pour les particuliers et les professionnels

**NOUVEAU**

NOS OFFRES TÉLÉPHONIE MOBILE  
 SUR RÉSEAU ORANGE PRO  
 (appels + SMS illimités en national)

**Abonnement**

à partir de **7€ HT**  
 / mois mensuel

- Abonnement **fibres optiques**
- Solution de **téléphonie** pour les professionnels

**N'attendez plus,  
 CONTACTEZ-NOUS**

**03.82.44.02.11**

**La parole à un  
 artisan-coiffeur**

**MON COSI COIFFURE**

À **Lexy**, un lieu unique vous attend pour transformer votre chevelure en véritable œuvre d'art. Bienvenue chez **MON COSI**, le **salon de coiffure** où chaque client est accueilli avec chaleur et professionnalisme.

Pendant 20 ans, **Dominique Vitali Cangini** a été une figure incontournable du monde de la coiffure sur le Bassin de Longwy. À la tête de son propre salon, elle a su mettre son savoir-faire et sa passion au service de sa clientèle, offrant bien plus qu'une simple coupe : une véritable expérience de beauté et de mise en valeur.

**Cependant, elle décide de retourner aux valeurs qui lui tiennent à cœur : le bien-être du client.**

Dominique relance son activité avec un nouveau salon : **MON COSI**. Le concept est simple, elle veut retrouver cette satisfaction de **chouchouter chacun.e de ses client.es**, afin de prendre le temps de partager

un moment hors du tumulte du quotidien pour offrir une expérience **relaxante**, le tout dans une **atmosphère cocooning**.

Venez découvrir un espace où expertise et convivialité se rencontrent. **MON COSI** est bien plus qu'un salon de coiffure, c'est une bulle de détente à s'offrir à soi-même.

**Prenez rendez-vous dès aujourd'hui et offrez-vous un instant rien que pour vous chez MON COSI à Lexy!**



UNIQUEMENT  
 SUR RENDEZ-VOUS

SALON DE COIFFURE  
 FEMME/HOMME

**MON  
 COSI**

SINCE 2024

*Dominique Cangini*

**06.03.19.93.68 | LEXY**

# Blue Vision

Pour tous les couples d'aujourd'hui



Pour la

## Saint-Valentin

### faites-vous plaisir

Une boutique inclusive et accessible pour tous,  
à Messancy

Retrouvez-nous en boutique !

### RENDEZ-VOUS

au 102C rue de la Vallée,  
à Messancy - en Belgique



[info@megastorebluevision.com](mailto:info@megastorebluevision.com)

Du Lundi au Samedi de 10h à 21h & Dimanche de 15h à 21h



# Le carnaval arrive!

## CRÉEZ UN COSTUME AVEC VOS ENFANTS!



À vos agendas! Le carnaval 2025 se fêtera le 04 Mars 2025.

C'est donc l'occasion parfaite pour réaliser un déguisement unique et personnalisé avec vos enfants. Voici quelques idées simples!

### Choisir un Thème

Super-héros, animal, personnage de conte ou métier, demandez à votre enfant et laissez libre court à votre imagination! Le carnaval est la journée idéale pour que vos enfants deviennent tout ce qu'ils ont envie d'être!

### Rassembler les Matériaux

Utilisez du tissu, du feutre, du carton et recyclez de vieux vêtements. Quelques accessoires (rubans, paillettes, peinture textile) feront la différence.

### Quelques idées de costumes!

Pour un costume de super-héros, préparez une cape en tissu attachée aux épaules, un masque en feutrine et un logo sur un t-shirt. Simple et efficace!

Si votre enfant préfère se déguiser en animal (chat, papillon, lion), fabriquez vous-même des oreilles en carton sur un serre-tête, une queue en tissu rembourré, et complétez avec du maquillage.

Si vous choisissez plutôt un costume de princesse ou de chevalier, confectionnez une jupe en tulle ou une cape, construisez une épée ou une baguette en carton recouverte de papier aluminium!

### Les Finitions

Ajoutez des accessoires (couronne, bouclier, ailes) et un peu de maquillage pour donner vie au costume!

Créer un déguisement maison est simple, économique et amusant. Un moment créatif à partager avec votre enfant pour un carnaval magique!

petite enfance - retouche vêtements  
créations femmes - mercerie / tissus

little dino  
COUTURIÈRE

Liste de naissance:  
N'attendez plus!  
Réservez votre rendez-vous  
à partir de votre 5<sup>ème</sup> mois  
de grossesse!

VOUS SOUHAITEZ OFFRIR à bébé un cadeau original  
100% MADE IN France et fait-main?  
CONTACTEZ-MOI PAR téléphone ou par mail

06 75 85 62 36 - ines.besseling@gmail.com  
3 chemin de la goulette - TELLANCOURT 54260  
tous mes produits textiles sont 100% en OEKO-TEX®

# La Parole à l'Arche de Villerupt

## Une programmation inédite

Le 21 février 2025, L'Arche accueillera la première édition d'ARCHIBEATS, un événement dédié aux cultures et disciplines du hip-hop, avec une programmation d'exception. ARCHIBEATS #1, c'est une exploration à 360° du hip-hop à travers des performances de djing, turntablism, sampling et beatboxing, portées par des artistes majeurs du mouvement.

Deux figures incontournables, derrière les platines pour un set où hip-hop, reggae, funk et électro se rencontrent.

Dee Nasty, pionnier du rap en France, et DJ Vadim, producteur et explorateur sonore, s'associent pour un voyage musical unique.

Vice-champion du monde et véritable virtuose du human beatbox, Primitiv repousse les limites du son avec une fusion inédite entre hip-hop, électro et bass music. Ses performances, entièrement

improvisées, plongent le public dans une expérience sonore immersive.

## Un événement, un documentaire exclusif

ARCHIBEATS, c'est aussi un regard sur l'histoire du hip-hop: en partenariat avec 360 Créative, le cinéma de L'Arche propose en exclusivité régionale la projection du documentaire "DJ Mehdi: Made in France". Un film essentiel retraçant le parcours du légendaire DJ Mehdi, figure emblématique du hip-hop et de la French Touch.

21 FÉV.

ARCHIBEATS 1  
DJ VADIM + DEE NASTY +  
SOULEANCE + PRIMITIV /  
DJ MEHDI: Made in France

Lieu: L'Arche

Date: Vendredi 21 Février 2025

Heure: 20h30

Tarifs: 15€ / 18€ / 21€

Billetterie:

<https://billetterie.l-arche.art/agenda/307-archibeats>

## PROGRAMMATION

Retrouvez la programmation Hiver-Printemps 2025 de l'Arche de Villerupt!

31 JANV.

ARCHITECH 1

Carte blanche à Poésis Sonore  
DJ RON KOSS & Rodorama

Plongez dans la magie du vinyle: une soirée 100% analogique.

21 FÉV.

ARCHIBEATS 1  
DJ VADIM + DEE NASTY +  
SOULEANCE + PRIMITIV /  
DJ MEHDI: Made in France

Soirée hip-hop ou l'union des talents musicaux!

01 MARS

ARCHITECH 2

Carte blanche à Poésis Sonore  
DACOM@ & PIM

Une expérience visuelle et sonore qui défie les attentes et stimule l'imaginaire!

08 MARS

Spectacle famille  
DOGGO (dès 4 ans)

Quand les chiens deviennent les héros d'un ciné-concert malicieux et magique!

14 MARS

Spectacle immersif  
STELLAR DRIFT

Laissez-vous emporter par une performance immersive entre sons, lumières et sensations inédites.

22 MARS

Roots & Culture #3  
LUTAN FYAH,  
JAH MASON + Guest

Une immersion totale dans l'essence du reggae roots.

04 AVRIL

Vilmools Merci!  
JULIEN STRELZYK

Préparez-vous à rire comme jamais avec une dose d'humour pleine de vérité!

18 AVRIL

Concert  
MAGMA

L'explosion sonore qui réinvente les codes du rock!

26 AVRIL

Spectacle famille  
QUITTER  
SON CAILLOU! (dès 7 ans)

Quand les étoiles et la forêt se mêlent à l'imaginaire, une expérience à partager en famille.

31 JANV.

ARCHITECH3  
Carte blanche à Poésis Sonore  
BASSTONG + Djedjotronic + MORANN

De l'électro explosive, de la poésie vibrante, pour une soirée de création totale.

Rejoignez-nous pour une saison inoubliable à l'Arche!

Toutes les infos et la billetterie sur

[www.l-arche.art](http://www.l-arche.art)

# DES IDÉES CADEAUX EXCLUSIVES DANS VOTRE BOUTIQUE TOTEM

POUR LA  
**Saint Valentin**  
POUR LUI ET POUR ELLE  
N'HÉSITEZ PLUS  
**VENEZ VITE EN PROFITER !**

Retrouvez toutes nos nouveautés sur notre page

**Boutique TOTEM** 44 rue de Deauville  
03.82.26.51.77 Mail: boutique.totem@orange.fr LONGUYON

## Visitez le Grand Longwy autrement

AVEC LE PASS GRAND LONGWY

### VISITEZ LE **GRAND LONGWY** AUTREMENT

Office de Tourisme  
du Grand Longwy

Puits de Siège - Place du Colonel  
Darche 54400 Longwy  
03 82 24 94 54

contact@longwy-tourisme.com  
www.longwy-tourisme.com

Lundi de 14h00 à 17h00  
du Mardi au Vendredi de 10h30  
à 12h30 et de 14h00 à 17h00  
Fermé les Samedis, Dimanches  
et jours fériés

**Restez à l'affût,**  
de nouveaux partenaires  
vont bientôt nous rejoindre !

Grâce au Pass Grand Longwy, **BÉNÉFICIEZ DE RÉDUCTIONS** sur de nombreuses visites guidées, de l'entrée dans de nombreux sites touristiques et culturels ainsi que des réductions chez nos restaurateurs et hébergeurs partenaires mais aussi chez de nombreux commerçants !

### VISITES CULTURELLES

• **Les émaux de Longwy Saint Jean l'Aigle** 10% de remise sur les produits en boutique Château de la Chiers - Herserange  
03 82 24 58 20

• **Les émaux d'art de Longwy - Christian Leclercq** Découverte du savoir-faire à titre gratuit au lieu de 3 € sur réservation au 03 82 25 71 46 pour un RDV selon les disponibilités. Office de Tourisme du Grand Longwy - Longwy - 03 82 24 94 54

• **Visite guidée du musée des fers à repasser** 0,50 € de réduction sur le ticket d'entrée Office de Tourisme

du Grand Longwy - Longwy  
03 82 24 94 54

• **Visite guidée des Vitraux Majorelle** 1 € de réduction sur le ticket d'entrée Office de Tourisme du Grand Longwy - Longwy  
03 82 24 94 54

• **Visite guidée des fortifications Vauban de Longwy** 1 € de réduction sur le ticket d'entrée Office de Tourisme du Grand Longwy - Longwy - 03 82 24 94 54

• **Visite guidée de l'Ouvrage A5 Bois du Four** 1 € de réduction sur le ticket d'entrée non valable pour les visites VIP, Groupe ou Lanterne Ouvrage A5 - Villers la Montagne  
07 68 34 36 71

• **Visite guidée du Fort de Fermont** 1 € de réduction sur le ticket d'entrée

### N'hésitez plus !

**Venez chercher votre Pass à 5€**

achat unique sans limite de validité dans le temps  
valable pour une famille de 4 pers. vivants sous le même toit.

Fort de Fermont - Fermont  
03 88 61 10 81

### DIVERS

• **Bijouterie Aubertot** 10 % de remise sur le stock (non cumulable avec les offres en cours, sauf réparations, piles, bracelets)  
Longwy - 03 82 23 24 92

• **André Matériaux 54** 10% sur l'achat de matériaux en boutique  
Longwy - 03 82 23 01 74

• **Le Dressing** 10% de remise en caisse - Lexy

# Votre opticien indépendant

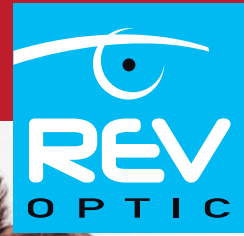

Regardez l'amour au travers de vos **nouvelles montures** !



Toutes les marques qui font battre votre cœur sont en boutique



EXAMEN DE VOTRE VUE GRATUIT

Tél. 03 82 39 39 39 - Email : revoptic@yahoo.fr

9 Place de l'hôtel de ville - LONGUYON

KINÉPOLIS LONGWY

ACTU CINÉ.



SÉANCE UNIQUE

Timothée Chalamet dans le rôle de Bob Dylan. New York 1961, un énigmatique jeune homme de 19 ans débarque du Minnesota avec sa guitare et son talent hors-normes qui changeront à jamais le cours de la musique américaine. Séance en compagnie de l'école de Musique des Lorraines.

28 FÉV.

20h00

18 MARS

14h00

20h00



Retrouvez la programmation complète de votre cinéma sur [www.kinepolis.fr](http://www.kinepolis.fr)

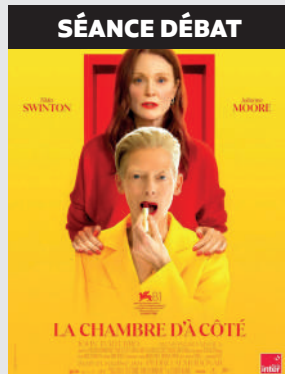

SÉANCE DÉBAT

Avec des membres de ADMD et l'association "Le Choix", débat après le film de Pedro Almodovar - Ingrid & Martha, amies de longue date... Des années plus tard, leurs routes se croisent dans des circonstances troublantes...

## La Saint-Valentin



HISTOIRE & TENDANCES 2025

Chaque 14 février, la Saint-Valentin célèbre l'amour, mais son histoire reste entourée de mystère. L'une des légendes les plus célèbres remonte au III<sup>e</sup> siècle, sous l'Empire romain. Valentin de Terni, un prêtre chrétien, mariait secrètement des couples malgré l'interdiction de l'empereur Claude II, qui pensait que les hommes célibataires étaient de meilleurs soldats. Arrêté et exécuté un 14 février, il devint un symbole de l'amour et fut canonisé par l'Église catholique.

Au fil des siècles, la fête a évolué, passant d'un hommage religieux à une célébration romantique. Dès le Moyen Âge, les poètes anglais et français popularisent l'idée d'une fête des amoureux, et au XIX<sup>e</sup> siècle, l'échange de cartes et de cadeaux devient une tradition incontournable.

### Les tendances de la Saint-Valentin 2025

En 2025, les codes de la Saint-Valentin se réinventent. Les cadeaux classiques comme les chocolats et les bouquets de roses laissent place à des choix plus engagés et personnalisés.

### Un amour plus responsable

Les consommateurs privilégient les cadeaux éthiques et durables, comme des bijoux en matériaux recyclés, des fleurs locales ou des expériences écologiques.

### Personnalisation et artisanat

Exit les objets standardisés, place aux cadeaux uniques ! Bijoux gravés, vêtements brodés ou œuvres d'art personnalisées sont très en vogue.

### Expériences immersives

Au lieu d'un simple dîner aux chandelles, de plus en plus de couples optent pour des expériences inédites comme des dîners sensoriels, des week-ends bien-être ou des ateliers créatifs à deux.

Qu'elle soit romantique, amicale ou personnelle, la Saint-Valentin 2025 s'annonce sous le signe de l'authenticité et du partage. Car après tout, l'amour se célèbre toute l'année !



# SwissLife



Assurance, Retraite, Patrimoine, Santé

*Une question  
sur l'assurance vie ?*

*Un projet retraite  
complémentaire ?*

**Nos agents de Longwy  
sont à votre disposition  
pour vous apporter  
toutes les réponses et vous  
aider à mieux appréhender  
les différentes solutions  
qui s'offrent à vous.**

*Pour plus d'informations,  
questions ou demandes  
Contactez-les !*

**#YourLife**

Jérémy BLONDELLE & Jérémy COTEL vos agents Généraux d'Assurances

N° ORIAS 22006960 - 22007326 | [www.orias.fr](http://www.orias.fr)

41 rue Aristide Briand - 54 400 LONGWY | Tél. 03 82 25 10 53 | [www.swisslife.fr](http://www.swisslife.fr)